Pela paz Sul-Americana

A paz do continente sul-americano está sob a ameaça de soffrer os mais duros revezes. Como se já não bastassem os rudes golpes recebidos, ultimamente, em consequencia das revoluções que abalam diversos paizes, o phantasma da guerra surge, em toda a sua hediondez, com sombrias perspectivas.

O Uruguay e a Argentina de relações rôtas, no terreno da diplomacia, quebram o rythmo da tradicional amizade, que sempre uniu seus povos, de indole generosa e trabalhadora.

A questão do Chaco, entre o Paraguay e a Bolivia assume proporções alarmantissimas.

Os telegrammas divulgados, hontem, pela imprensa, informam que houve encontros sangrentos, em torno dos fortins de Santa Cruz e Carlos Lopez, entre paraguayos e bolivianos. Adeantam esses telegrammas que em Assumpção e La Paz, o povo exaltado pede ostensivamente a declaração official de Guerra.

A guerra, no continente sul-americano, na época actual, seria a mais desoladora calamidade. Todos os paizes latino-americanos supportam o reflexo da grande crise mundial, com repercussão extremada nas economias da sua gente. A deflagração de um conflicto continental seria uma criminosa e allucinante aventura, se levada a effeito. O povo que pede, hoje, a guerra, será o mesmo que pedirá, amanhã, a paz, quando a fome, a dôr, a miseria, a orphandade e a viuvez invadirem os seus lares.

Os governos dos dois paizes em conflicto têm o dever de reflectir maduramente sobre as desastrosas consequencias de uma guerra, como essa, por todas as razões condemnavel, inopportuna e prejudicial.

O espirito humano já deve estar por demais fatigado de tanta carnificina improductiva e inutil, já é tempo de os povos esquecerem certas rivalidades internacionaes e procurarem resolver casos, como esse do Perú versos Bolivia, no terreno da arbitragem, de mãos dadas, unidos pelo mesmo sentimento de harmonia e solidariedade humana.

Que Deus illumine a consciencia dos responsaveis pelos destinos dos dois paizes irmãos, afastando de nós o tetrico phantasma da guerra e do seu cortejo hediondo de calamidades, para que o continente sul-americano possa cumprir, em paz, a fnalidade dos seus grandes destinos historicos.

Diario Carioca

Fundador: J. E. DE MACEDO SOARES

Anno V — Numero 1.213 | Rio de Janeiro, Sexta-feira, 22 de Julho de 1932 | ...radentes, n. 77

Bibliotheca Nacional Av. Rio Branco

BIBLIOTHECA NACIONAL DO RIO DE JANEIRO CONT. LEGAL ... SECÇÃO

Continuam as conferencias entre proceres mineiros

PALAVRAS DO SR. THEODOMIRO SANTIAGO SOBRE A ACÇÃO DO SR. OLEGARIO MACIEL — MANIFESTAÇÕES DE SYMPATHIA AO SR. WENCESLAU BRAZ — UMA CARTA DO SR. MARIO BRANT AO PRESIDENTE DE MINAS

BELLO HORIZONTE, 21 — (Do correspondente) — Nestes ultimos dias têm chegado a esta capital numerosos politicos do interior do Estado.

Têm estado em constantes conferencias os srs. Wenceslau Braz, Theodomiro Santiago, Virgilio de Mello Franco, Bias Fortes, Ovidio de Andrade, Christiano Machado e outros proceres da frente unica mineira.

MANIFESTAÇÕES DE SYMPATHIA AO SR. WENCESLAU BRAZ

BELLO HORIZONTE, 21 — (Do correspondente) — O sr. Wenceslau Braz, chefe do P. S. N., tem sido alvo de manifestações de sympathia. Essas manifestações têm partido, não apenas dos politicos mineiros, mas tambem do povo desta capital, que o cercou de todo o carinho por occasião de sua chegada.

Sr. Wenceslau Braz

PALAVRAS DO SENHOR THEODOMIRO SANTIAGO

BELLO HORIZONTE, 21 — (Do correspondente) — Em vão os srs. Wenceslau Braz e Theodomiro Santiago, hontem chegados de Itajubá, vêm sendo abordados pelos jornalistas, que delles não conseguiram arrancar nenhuma declaração positiva que revele a sua opinião sobre a actualidade nacional.

O sr. Theodomiro Santiago, porém, declarou o seguinte a um jornalista que o foi procurar:

—"Vimos, o sr. Wenceslau Braz e eu, a Bello Horizonte a chamado do presidente Olegario Maciel. Hoje tivemos o primeiro encontro com o presidente do Estado e falamos-lhe sobre a situação grave do paiz, criada pelos acontecimentos de São Paulo.

Apesar de estarmos ainda nas palestras preliminares, posso adeantar-lhe que o sr. Olegario Maciel está possuido das melhores intenções que nos animam, ao sr. Wenceslau e a mim."

Sr. Theodomiro Santhiago

UMA CARTA DO SR. MARIO BRANT AO PRESIDENTE OLEGARIO

BELLO HORIZONTE, 21 (Do correspondente) — O sr. Mario Brant dirigiu uma carta ao presidente Olegario Maciel a respeito da attitude assumida pelo governo de Minas em face do movimento revolucionario de São Paulo.

Conferenciaram no palacio do Cattete

Com o sr. Getulio Vargas conferenciaram, hontem, no Cattete, os srs. Oswaldo Aranha e capitão Dulcidio Cardoso, tendo despachado o almirante Protogenes Guimarães e o general Espirito Santo Cardoso. ... .

Aberto mais um credito de 38.000:000$ para serviços do Nordeste

Por decreto do chefe do Governo Provisorio, foi aberto o credito de trinta e oito mil contos, rs 38 000:000$, para os serviços ferroviarios, rodoviarios, açudagem, etc., destinado em soccorro dos flagellados pelas seccas do Nordeste.

O SEU CREDITO ESTA' ABERTO

para comprar A PRAZO sem fiador

n'«A CAPITAL»

Com um CARNET em mão, todos os seus desejos serão satisfeitos, tudo lhe será facil adquirir.

O estado da senhorita Leopoldina Bello

A Rainha da Colonia Portugueza goza perfeita saude

LISBOA, 21 (Havas) — Contrariamente ás informações publicadas no Rio de Janeiro, que davam a senhorinha Leopoldina Bello como internada num hospital de Vizeu, a rainha da colonia portugueza no Brasil encontra-se actualmente de perfeita saude na povoação de Primos, perto daquella cidade, em casa de uma sua irmã.

A senhorinha Bello, já completamente curada da ligeira escoriação que soffreu na Figueira da Foz, chegará a Vizeu, em visita official, no proximo sabbado, ás seis horas da tarde, e no domingo, assistirá a varias festas organizadas em sua honra.

As festas que se deviam realizar domingo no Porto foram, á ultima hora, transferidas para o dia 30 e 31 do corrente.

O movimento contra a Ditadura

Renunciou o chefe de policia do Rio G. do Sul

PORTO ALEGRE, 20 (Do correspondente) — Allegando motivos de saude, o desembargador Florencio de Abreu acaba de renunciar ao cargo de chefe de Policia do Estado e voltará ao seu posto no Superior Tribunal.

O coronel Agenor Barcellos Feio, que vinha exercendo o cargo de commandante da Guarda Civil, assumiu a Chefatura de Policia.

O desembargador Florencio de Abreu servia como chefe de Policia desde o governo Getulio Vargas.

Em letras garrafaes

"O Radical" publicou, hontem, na sua segunda edição:

"O Diario da Noite", de São Paulo, publicou, na edição de 12 do corrente, em letras garrafaes, o seguinte:

"De Araçatuba, a caminho de São Paulo, o illustre general Bertholdo Klinger dirigiu o seguinte telegramma ao professor Francisco Morato, presidente do Partido Democratico: "Araçatuba. Este mundo seria o paraiso terreal se pelo menos nas occasiões de calamidade publica como esta que o Brasil nesta hora está solvendo, os amigos sempre assim cumprissem a palavra dada espontaneamente a um amigo espontaneo. Um grande abraço de admiração e de enthusiasmo e das maiores esperanças do bom exito da empresa que atacamos, fortes de obedecermos á esclarecida vontade nacional tão denodada por São Paulo. (a.) — General Klinger".

(Araçatuba — Via Morse, 11 de 7 de 32).

A repercussão de uma attitude

PORTO ALEGRE, 18 (A. B.) — **Via aerea — Teve enorme repercussão, nesta capital, a attitude de franco e decidido apoio ao Governo Provisorio e á Revolução de Outubro, do intemerato jornalista Edmundo Bittencourt, director do "Correio da Manhã", do Rio de Janeiro.**

"O Correio do Povo" publicou uma das suas ultimas edições, os telegrammas trocados entre o interventor Flores da Cunha e o fundador do "Correio da Manhã":

"Interventor Flores da Cunha. — Porto Alegre. — Sua solidariedade com o chefe do Governo Provisorio, neste momento, é um acto de lealdade e de tamanha nobreza de caracter que o recommendam a seus concidadãos. Como rio-grandense e como brasileiro, envio-lhe as mais sinceras saudações. — (assignado) Edmundo Bittencourt".

AMEAÇADA A TRANQUILLIDADE CONTINENTAL!

O desentendimento boliviano - paraguayo assume alarmantes proporções

WASHINGTON, 21 (Havas) — Os representantes das potencias neutras que convocaram a assembléa destinada a negociar o pacto de não aggressão entre o Paraguay e a Bolivia, a proposito do conflicto do Chaco Boreal, conferenciaram com o sr. White, sub-secretario do Departamento de Estado.

Ficou decidida a redacção de duas notas a serem endereçadas aos governos de Assumpção e La Paz, embora seja considerado como pouco provavel o regresso dos delegados do Paraguay a Washington.

Os diplomatas presentes á reunião procuraram, entretanto, preparar o caminho ao reatamento das negociações interrompidas.

NÃO SE COGITA DE SOLUÇÃO PACIFICA

LA PAZ, 21 (Havas) — O governo boliviano declinou do offerecimento de mediação feito pela Colombia na questão do Chaco.

Justificando a sua attitude, o governo declarou que os acontecimentos não permittiam actualmente ao povo boliviano cogitar de uma solução pacifica.

DECRETADO, NA BOLIVIA, O ESTADO DE SITIO

LA PAZ, 21 (Havas) — Foi proclamado o estado de sitio em toda a Republica.

A multidão tem percorrido as ruas da capital, clamando pela declaração de guerra. O mesmo movimento manifestou-se em quasi todas as cidades do paiz.

Os jornaes notam, de outro lado, que a conferencia de Washington, reunida ha mezes, por iniciativa de paizes neutros, fracassou completamente.

RUMO A WASHINGTON

LA PAZ, 21 (Havas) — O ministro dos Negocios Estrangeiros sr. Juan Maria Zalles, partiu para Washington.

O momento allemão

Uma proclamação contra as medidas governamentaes

BERLIM, 21 (Havas) — As sete principaes organizações syndicaes lançaram uma proclamação contra as medidas de emergencia tomadas pelo governo do Reich.

A proclamação faz saber que o proletariado e as organizações syndicaes darão resposta aos actos do governo nas eleições de 31 do corrente e que tudo farão para que o pleito se realize na data fixada.

Conclue a proclamação:

"E' necessario manter a disciplina entre os trabalhadores, empregados e funccionarios e não admittir que os adversarios das organizações syndicaes intervenham na sua linha de conducta"

NOVAS PROVIDENCIAS

BERLIM, 21 (Havas) — O general von Rundstaed, commandante da "Reichswehr", na região de Berlim, publicou uma resolução segundo a qual pódem ser presas todas as pessoas portadoras de armas. Outra resolução determina que a policia faça immediatamente uso das armas sempre que isso se torne necessario.

TEMPORAES NA HESPANHA

Registraram-se grandes inundações

MADRID, 21 (Havas) — Assignalam-se, em diversos pontos da Hespanha, violentos temporaes, que provocaram grandes inundações, causando consideraveis damnos de toda ordem.

Na região de Saragoça, as aguas do Ebro e dos seus affluentes subiram de tres a cinco metros acima do nivel habitual, invadindo os campos e as localidades ribeirinhas. Varias destas acham-se completamente alagadas.

Só naquella região os estragos são avaliados em varios milhões de pesetas.

As aguas do Huerva tambem transbordaram, arrancando a viaferrea marginal numa larga extensão. A linha Madrid-Barcelona está coberta em diversos pontos de vastos lençóes dagua.

O deputado Algora pediu ao governo a abertura de um credito extraordinario para soccorrer as populações sinistradas.

A EXPOSIÇÃO FASCISTA

Declarações do sr. Pietro Parini

ROMA, 21 (A. B.) — O sr. Pietro Parini, director de departamento de relações com os italianos residentes no estrangeiro, declarou que espera que na Exposição Fascista a inaugurar-se no dia 28 de outubro vindouro, figure uma secção contendo os trabalhos com que os italianos que se encontram no Brasil quizeram contribuir para o maior brilhantismo do importante certamen, que commemora a victoria da revolução do Fascismo na Italia.

O sr. Parini affirmou que esfará envidando seus maiores esforços no sentido de conseguir bastantes trabalhos dos seus compatriotas que residem no paiz amigo, afim de que o nome do Brasil figure em destaque na annunciada exposição, cujo exito parece desde já assegurado.

O SR. MAURICIO CARDOSO CONFERENCIOU LONGAMENTE COM O SR. GETULIO VARGAS

O SR. JOSE' AMERICO ASSISTIU PARTE DESSA CONFERENCIA

Sr. Mauricio Cardoso

O sr. Mauricio Cardoso, que veiu a esta capital, conforme noticiámos, representando o pensamento do governo gaucho sobre a situação, teve, hontem, a sua primeira conferencia com o sr. Getulio Vargas.

Já ante-hontem, o ex-ministro da Justiça se avistara, no seu appartamento do Palace-Hotel, com o sr. Oswaldo Aranha.

Hontem, o sr. Mauricio Cardoso reservou a primeira parte do dia para cuidar de assumptos particulares. Assim, ás 8 1|2 horas, assistiu, acompanhado de sua esposa, na egreja de Nossa Senhora de Copacabana, a missa de 7º dia por suffragio da alma de seu pae, o desembargador Melchisadeck Cardoso. A solennidade foi intima, tendo officiado o reverendo Castello Branco. Assistiram-na, entre outras pessoas de destaque na sociedade, os srs. Linneo de Paula Machado, Cassildo Crebs, Tancredo Tostes, Graccho Cardoso e senhora, Claudio Ganns, Aurelio Castello Branco e Fernando Antunes.

Depois, o sr. Mauricio Cardoso almoçou num restaurante do centro, em companhia do sr. Cassildo Crebs, e dirigiu-se, terminado o almoço, ao Cattete, onde foi recebido, assim que chegou a palacio, pelo chefe do Governo Provisorio.

Pouco depois de iniciada a conferencia, chegou ao Cattete o sr. José Americo, que foi introduzido incontinenti no salão de despachos e passou a tomar parte na conversação entre os srs. Getulio Vargas e Mauricio Cardoso.

Essa conferencia, em que foram tratados assumptos de grande importancia no momento, durou cerca de duas horas e meia.

A' sahida, o sr. Mauricio Cardoso foi abordado pela reportagem, e se limitou a declarar:

— Como sabem, estou nesta capital em missão do Rio Grande. Hoje, vim agradecer ao presidente a visita que s. ex. teve a gentileza de me mandar fazer. Amanhã, proseguirei na palestra com o sr. Getulio Vargas.

Accordo commercial hindú-brasileiro

A sua assignatura, hontem, no Itamaraty

Um aspecto da assignatura do accordo commercial entre o Brasil e a India

Realizou-se, hontem, no salão de tratados do Itamaraty, a assignatura do accordo commercial entre o Brasil e a India, por troca de notas.

Presentes o dr. Afranio de Mello Franco, ministro das Relações Exteriores, os ministros Cavalcanti de Lacerda, secretario geral, e Zacharias de Góes, chefe do Departamento Administrativo, chefes de serviço da secretaria de Estado e os membros do gabinete do ministro, foi introduzido pelo secretario Rubens de Mello introductor diplomatico, o sr. Edward Allis Koeling, encarregado de negocios da Grã-Bretanha, agindo de accordo com instrucções do principal secretario de Estado para os Negocios Estrangeiros e de conformidade com os desejos do governo da India.

A seguir, foram lidas as notas respectivas, consubstanciando o accordo, nas seguintes clausulas:

a) — Os artigos, productos naturaes ou manufacturados do Brasil, importados na India (seja para consumo, reexportação ou transito) receberão tratamento não menos favoravel do que o que fôr concedido aos artigos, productos naturaes ou manufacturados de qualquer outro paiz, que não faça parte dos territorios dos dominios de sua majestade britannica ou de territorios sob a protecção ou mandato de sua majestade;

b) — Os artigos, productos naturaes ou manufacturados da India importados no Brasil (seja para consumo, reexportação ou transito) receberão tratamento não menos favoravel do que o que fôr concedido aos artigos, productos naturaes ou manufacturados de qualquer outro paiz estrangeiro;

c) — O accordo assim constituido entrará em vigor immediatamente e continuará a vigorar até seis mezes a contar da data da denuncia por qualquer das duas partes;

d) — Fica convencionado que as disposições acima, de tratamento reciproco da nação mais favorecidas, não são extensivas ás vantagens já conferidas a paizes vizinhos para se facilitar o trafico de fronteiras, ou ás vantagens concedidas a outro paiz em virtude de uma união aduaneira já concluida ou que venha a sel-o.

DINDINHA :: De um livro de MEMORIAS, inedito

HUMBERTO DE CAMPOS

Dos meus avós paternos e maternos, foi o único que eu conheci. Era mãe de meu pae, e chamava-se Emigdia. Mas todos nós, seus netos, lhe davamos o tratamento de "Dindinha".

Conheci-a em 1894, ao chegar pequeno e órphão, a Parnahyba. Era uma velha gorda, limpa, alegre, e branca. Dava aquella impressão, que Fialho de Almeida tivera deante de outra figura feminina, de uma honrada senhora esculpida em toucinho. Estando com todos os filhos sobreviventes em boas condições de fortuna, tinha vida farta, e socegaga. Vivia, por esse tempo, com meu tio Emigdio, cuja familia a tratava com desvelo e carinho. Todos os dias meu tio Feliciano e meu tio Franklin, já encanecidos, iam vel-a, e pedir-lhe a bençam. Morava em um quarto espaçoso, que se communicava com a sala de jantar. Deitada em uma rede branca e de varandas largas, conservava sempre ao lado, armada parallelamente, outra rêde, destinada á neta, ou á cria caseira, que lhe fazia companhia. O seu maior encanto era escutar a leitura de romances, feita pelas pessoas da casa. Interessava-se pelos personagens dos dramas, como se fossem gente do seu conhecimento e da sua amisade. E assim era que, á custa dos olhos alheios, conhecia quasi toda a obra, até então editada, e traduzida, de Jules Verne, de Ponson, de Perez Escrich, de Alexandre Dumas, de Dichebourg, de Adolphe Belot. O seu quarto era, por isso mesmo, um pequeno centro literario, povoado de sombras felizes, ou desgraçadas, saidas de romances lyricos ou tormentosos, e cuja existencia era ali commentada e discutida. Isso attrahia as netas já moças, ou pouco mais que meninas, que se alternavam na leitura, transmittindo umas ás outras o assumpto do capitulo porventurra lido na sua ausencia.

Nós, os netos pequenos, tinhamos, tambem, uma attração especialissima naquelle quarto em que a velhice aguardava a mansa visita da morte. E' que os meus tios levavam sempre, para a velha mãe, frutas e guloseimas que ella não raro distribuia pelos visitantes miudos. Foi ahi, no seu quarto, que travei relações com a doce e tenra marmellada portugueza, que vinha em pequeninas latas redondas, e que era partida em talhadas flexiveis e morenas. Essa marmellada, e algumas frutas, levavam-me a tomar a bênçam á pesada senhora duas e, ás vezes, tres vezes por dia.

Não me lembro si, além dessas manifestações de prodigalidade que me seduziam, essa minha avó me dava a mim, seu neto orphão outra demonstração de carinho. Parece-me que não. Minha memoria infantil guardou, apenas, a lembrança da sua figura, do seu quarto, dos seus romances e da sua marmellada. Depois, só me recordo que, indo, um dia, á tarde, á casa de meu tio Emigdio, encontrei-a com as janellas todas abertas e, na sala, um grande caixão preto, com enfeites de galão dourado. Não havia lagrimas nem soluços. Apenas tristeza, e conversas em voz baixa. Meu tio, vestido de preto, espalhava pela sala, e pelos compartimentos proximos, uma exquisita mistura de agua-raz e acido phenico, destinada, parece, a disfarçar o mau cheiro do corpo em decomposição.

Não sei de que morreu, nem como. Parece-me, porém, que foi do coração. Eu tinha oito annos feitos e o cérebro não cabia tudo. Sei, apenas, e com certeza, que, a mandado de minha mãe, fui me sentar na pedra da calçada alta e que, mettido na minha roupinha nova, olhava dalli com uma superioridade orgulhosa os meninos do sr. Antonio Martins Ribeiro, morador da casa fronteira, os quaes deviam estar com enorme inveja de mim, pois a avó que tinha morrido era a minha, e não a delles.

E assim foi, que, embora por pouco tempo, eu tive uma avó.

NOTA — O autor destas chronicas não costuma corrigir os erros typographicos ou não que eivam os seus escriptos quando publicados na imprensa. A de hontem reclama, todavia, uma corrigenda. Onde se lê: "quarenta pernas... que se cruzam e descruzam, com libros de uma almofada do Diabo", leia-se "...como bilros de uma almofada", etc. E uma vez que estamos de lapis na mão, emendemos, no § 5º, a frase inicial, na qual o verbo deve apparecer no plural: levarão, em logar de levará. E, é só. O resto pode continuar errado, porque os erros são devidos, não a descuido, mas á ignorancia. — H. de C.

HONTEM

O Tempo

Temperatura maxima 27,8.
Temperatura minima 17,4.

Mercados

Cambio — 5 7|128 d.
Apolices uniformizadas, 782$
Café typo 7, 12$500.
Assucar crystal, novo 39$000.
Algodão, Seridó 37$500.

No Cattete

O sr. Getulio Vargas fez-se representar nas exequias realizadas, na egreja da Candelaria, em intenção do rei D. Manoel, pelo seu ajudante de ordens 1º tenente Garcez do Nascimento.

A' tarde, esteve em palacio, o conselheiro Camelo Lampreia, que foi agradecer ao sr. Getulio Vargas, o ter se feito representar nas exequias realizadas na egreja da Candelaria pelo passamento do rei D. Manoel.

O conselheiro Camelo Lampreia aproveitou a opportunidade para apresentar as suas despedidas por estar de partida para a Europa.

— O sr. Carlo Uribe Echeven, ministro plenipotenciario da Columbia, esteve no palacio do Cattete afim de agradecer ao chefe do Governo Provisorio, os cumprimentos que lhe enviou por motivo da passagem da data nacional do seu paiz.

No Itamaraty

O dr. Afranio de Mello Franco, ministro das Relações Exteriores, fez-se representar nas solennes exequias em suffragio de D. Manoel de Bragança, ex-rei de Portugal, pelo sr. Alencastro Guimarães, official do seu gabinete.

— Esteve no Itamaraty o conselheiro Camelo Lampreia para agradecer a representação do ministro Afranio de Mello Franco, na missa por alma do ex-rei D. Manoel, e apresentar suas despedidas por ter de embarcar para Lisboa, a bordo do "Nyassa".

— O ministro Mello Franco, recebeu uma communicação do "Centro Paraguayo del Rio Grande del Sur", informando-o de que em sessão de sua directoria, a 7 do corrente, por proposta do sr. J. C. Cunha, ficou resolvida que a bibliotheca desse centro se intitulasse — "Afranio de Mello Franco" — em homenagem ao chanceller brasileiro.

— O sr. A. de Lima Campos levou ao conhecimento do dr. Afranio de Mello Franco, ministro das Relações Exteriores, o teôr da carta que recebeu da "Association Internationale Permanente des Congrés de Route", de Paris, em que esse instituto lhe solicita transmittir ao governo brasileiro — que o dr. Arthur Fragoso de Lima Campos representava no seio da sua commissão permanente internacional — a expressão das suas condolencias pelo tragico desapparecimento desse engenheiro.

— Esteve no Itamaraty o sr. Carlos Uribe Echeverri, ministro da Colombia, para agradecer ao dr. Afranio de Mello Franco, ministro das Relações Exteriores, os cumprimentos que lhe mandou apresentar, por motivo da passagem da data nacional colombiana.

— O ministro das Relações Exteriores fez-se representar pelo secretario Rubens Ferreira de Mello, introductor diplomatico, no embarque para os Estados Unidos, da senhora H. S. Trammell, viuva do secretario da embaixada americana, sr. Trammell, fallecido nesta capital, em fevereiro ultimo.

— Esteve no Itamaraty e foi recebido pelo dr. Afranio de Mello Franco, ministro das Relações Exteriores, o engenheiro Lodi.

Actos officiaes

Foi assignado decreto na pasta do Trabalho, prorogando novamente, por 90 dias, os prazos para a marcação obrigatoria dos tecidos brasileiros e dando outras providencias.

No Exterior

O governo do Chile prorogou, por trinta dias o estado de sitio no paiz inteiro.

— Inauguraram-se, em Ottawa, os trabalhos da Conferencia Imperial.

— Assignalaram-se, em diversos pontos da Hespanha, violentos temporaes, que provocaram grandes inundações.

— O sr. Dino Grandi foi nomeado embaixador da Italia em Londres.

— Foi proclamado, em todo o territorio boliviano, o estado de sitio.

— Registraram-se, em Bombaim, novos e sangrentos conflictos entre hindus e mussulmanos.

— Falleceu, em Paris, o famoso escriptor René Bazin, da Academia Franceza.

— As sete principaes organizações syndicaes da Allemanha lançaram uma proclamação contra as medidas de emergencia tomadas pelo governo do Reich.

— Chegou á capital franceza, procedente de Bruxellas, o sr. Cezar Mendes, ministro dos Negocios Estrangeiros de Portugal.

Os Estados

PERNAMBUCO — O interventor federal, attendendo ás difficuldades do momento, baixou um decreto permittindo que as repartições arrecadadoras do Estado recebam, sem multa, os impostos e taxas de contribuições sujeitas a lançamentos correspondentes a exercicios anteriores e ao actual, desde que os contribuintes façam o respectivo pagamento até o fim do corrente mez, ficando suspensos os processos em andamento.

— A imprensa da capital registra novas façanhas do grupo de Lampeão.

BAHIA — O sr. Aurelio Menezes, director da Repartição de O. Publicas, foi designado pelo interventor para assignar o expediente da Prefeitura.

— Apontam-se, nos circulos politicos de São Salvador, para substituto do sr. Pimenta da Cunha, varios nomes, entre os quaes os dos srs. Americano Costa e Elysio Lisboa.

LOTERIAS

FEDERAL:

1215	50:000$000
20435	5:000$000
44971	4:000$000
43727	2:000$000
54006	2:000$000
1036	1:000$000
37995	1:000$000

BAHIA:

2740	50:000$000
7124	5:000$000
18356	2:000$000
12080	1:000$000
7291	1:000$000

Dr. Samuel Kanitz
CLINICA UROLOGICA
Membro da Sociedade de Orologia da Allemanha, ex-assistente dos professores: Lichtemberg, Lewin Joseph, de Berlim e Haslinger de Vienna. Especialista em doenças dos Rins, Bexiga, Prostata, Urethra. Doenças de Senhoras. Diathermia. Ultra Violeta. Cons.: 7 de Setembro, 42-sob., das 13 ás 16 horas. Phone: 4-4493.

VIDA MUNDANA

ANNIVERSARIOS

Fazem annos hoje:

As senhorinhas — Maria da Conceição Albuquerque, Maria Carneiro Figueiredo, Carmen Gaspar Ribeiro e Delma Tenorio, filha do sr. Lourenço A. Tenorio.

As senhoras — Antonio Jannuzzi, Djanyra Guedes da Costa, e Judith Botelho, esposa do sr. Osorio Ramos Botelho, do alto commercio desta praça.

Os senhores — Gabriel Vianna, Dantas de Abreu e José Oiticica; commandante Carlos Ramos e coronel Octaviano Pereira Barreto.

— Fez annos, hontem, o dr. Sylvio da Motta Rabello, secretario do Supremo Tribunal Militar e figura de relevo nos nossos circulos sociaes.

NASCIMENTOS

Acha-se em festas o lar do casal Octacilio Rezende-D. Altair de Mattos Rezende, com o nascimento de seu filhinho Oclair.

— O lar felicissimo do sr. Gentil Maciel e sua esposa, d. Marinella Vasconcellos Maciel, está enriquecido com o nascimento de uma linda menina que receberá o nome de Oswaldina.

NOIVADOS

Estão noivos, a srta. Maria Arabella Soares, filha do sr. e sra. Francino Pires Soares, e o sr. Clodomir de Araujo Bredas, commerciante nesta capital.

CASAMENTOS

Na 5ª Pretoria Civel, consorciaram-se, hontem, ás 14 horas, a professora Maria de Oliveira, filha do sr. Francisco de Oliveira, e o dr. Alipio Xavier de Assumpção, evangelista da Egreja Baptista em Catumby.

Paranympharam o acto, por parte da noiva, o sr. João Quintas e exma. esposa e por parte do noivo, o dr Henrique Canongia e exma. senhora.

A's 16 horas o pastor Canongia, a pedido dos nubentes, dirigiu um culto de acção de graças pela união do novo par, no templo em Catumby.

Essa solennidade esteve bastante concorrida, notando-se a presença de muitos elementos de destaque no meio baptista desta capital.

CONFERENCIAS

O Centro S. Pedro e S. Paulo, realizará uma conferencia no dia 24, ás 16 horas, pelo propagandista dr. Edmundo Barreto A. de Albuquerque. A entrada é franca.

Charlie Chaplin annuncia, de Hollywood, que concebeu um plano, em cuja execução estará a salvação do mundo. A noticia foi divulgada pelo "Daily Mail" de Londres e é assás parca em minudencias.

Sabe-se, apenas, que o plano de Carlito se condensa em mil palavras e que gravita em torno de uma moeda internacional unica, devidamente estandardizada.

Naturalmente, toda gente sorri, não obstante o comico genial garantir que discutiu a sua concepção com eminentes peritos em economia e finanças, os quaes, accrescenta elle, a reputaram infallivel.

Eu penso que desta vez Charlie Chaplin não está fazendo fita. Francamente, considero-o capaz de libertar o mundo do pesadello que o persegue e opprime. Por que não? Porque não é um Leroy-Beaulieu, um Kemmerer, um desses azes da economia e da finança que inventam preceitos e systemas, de que zombam as menores crises?

Não é uma razão. E' bem possivel que a salvação da humanidade esteja dependendo de uma fórmula simples e profana, com a qual nada tenha a ver a orthodoxia doutrinaria. E Carlito é sufficientemente intelligente, experiente, arguto, para haver engendrado a fórmula redemptora.

Entretanto, não me parece que ella encerre um enigma, um mysterio, um sigillo sacrosanto. O grande artista sabe, tanto quanto nós, do que mais precisa a humanidade neste momento. E, como se acha inteiramente apto para proporcionar aos seus atormentados semelhantes o que mais lhes convém nesta hora lugubre, prepara-se, naturalmente, para prestar-nos esse inestimavel beneficio.

Repito: elle não está fazendo fita. Já a fez. E que maravilhoso film synchronizado: "A moeda unica, em mil malavras!" Estejamos promptos para lavar o figado. Ao diabo a crise!

Vamos rir a valer; e é de riso, de alegria, de bom humor que estamos realmente necessitados neste tetrico planeta. — FANTASIO.

FESTAS

O programma de actividades sociaes do Botafogo F. C. marca para depois de amanhã, domingo, a realização de mais um dos seus apreciados jantares-dansantes. Os socios entrarão na fórma dos estatutos.

— O Centro Maranhense, commemorará no proximo dia 28, a adhesão do Estado do Maranhão á Independencia do Brasil, realizando uma sessão civica seguida de um sarão literario-musical, ás 20 1|2 horas, na séde do Centro Paranaense, á rua do Ouvidor n. 160.

Tomarão parte no programma, entre outros os srs. Nogueira da Silva, Gastão Penalva, Paschoal Carlos Magno, Gonzaga Coelho, Fernando Araujo, Walfredo Machado, presidente do Centro Maranhense, e senhoritas Esther Abreu, Clarita Monteiro, Rosita Pevesnar, Lucy Pires e Ogarita del Amico.

Não haverá distribuição de convites.

BAILES

FLUMINENSE F. C. — Ficou transferido, "sine-die" o baile commemorativo, com que a directoria do Fluminense F. C. vae commemorar o seu 30º anniversario de fundação. Motivou essa resolução o estado de anormalidade que, ha varios dias, vimos atravessando.

LUTO

MISSAS

Será rezada, hoje, ás 10 horas, na egreja do Carmo, missa de 30º dia, por alma de d. Gabriela Bretas, progenitora do capitão Belmiro Bretas, director do Gabinete de Identificação do Exercito.

HOJE

O Tempo

Districto Federal e Nictheroy: Tempo — Bom com nebulosidade e nevoeiro. Temperatura — Estavel. Ventos — De norte a léste. Estado do Rio de Janeiro: Tempo — Bom com nebulosidade e nevoeiro. Temperatura — Estavel. Trajecto Rodoviario Rio-S. Paulo: Tempo — Bom com nebulosidade — Nevoeiro ainda possivel. Temperatura — Estavel. Ventos — De norte a léste, frescos por vezes.

Navios a chegar

ANTONIO DELFINO — Allemão, pela manhã, de Bremen e escalas.
AMERICAN LEGION — Americano, ás 7 horas, de Nova York.

Navios a partir

ANTONIO DELPHINO — Allemão, sem hora determinada, com destino ao Rio da Prata.
CAMPEIRO — Nacional, á tarde, do Armazem 11, com destino a Tutoya e escalas.
ITAIPU' — Nacional, ao meio-dia, com destino a Porto Alegre e escalas.
AMERICAN LEGION — Americano, á tarde, do Armazem 71, com destino a Buenos Aires e escalas.
SARTHES — Allemão, com destino a Hamburgo.

No Departamento dos Correios e Telegraphos

O director geral dos Correios e Telegraphos assignou, hontem, os seguintes actos:

Determinando que fique á disposição do sr. prefeito de Rio Pardo, no Estado do Rio Grande do Sul, o telegraphista de 3ª classe, Augusto Freitas; designando o praticante diplomado Manoel Etelcides Silva, para encarregado do trafego telegraphico da agencia postal-telegraphica de Rio Pardo, no Estado do Rio Grande do Sul; e designando o auxiliar de 1ª classe da directoria regional de Santa Maria, Simão Galvarros, para exercer, provisoriamente, as funcções de agente postal-telegraphico de Carasinho, na msma jurisdicção.

Radios, Discos e Victrolas a longo prazo
A MELODIA
R. GONÇALVES DIAS, 40

THEATRO

A primeira de "Ganhando tempo..." foi adiada

A empresa do Recreio viu-se forçada a adiar para terça-feira proxima as primeiras representações marcadas para hoje da revista de N. Tangerini, "Ganhando tempo...", que está sendo esperada com grande anciedade.

A revista tem vinte e dois quadros no primeiro acto e dezesete no segundo e subirá á scena com bella e original montagem. Podemos dar a distribuição de alguns papeis. Amelia de Oliveira, a interessante actriz de comedia que da relevo agora ás revistas, fará a **Madame Censura**, a **Sorteadora**, a **Bijú**: Vanise Meirelles será a **Mariposa do amor, Zica, meu bem, Salomé moderna, Taça humana, Nosso Inverno** e **Patriotismo**; Diva Berti terá quatro papeis: **Felicia, Rodista, Lagrima que rola, Moreninha**; Luiza Fonseca fará a **Francelina** e **Bate-meu nego**. Estrella incumbindo-se de tres "rabulas": Bahia, Saudade e Candinha, a actriz Luiza Peloggio.

Mesquitinha será o "Caldeira"; Arthur de Oliveira, o "Fernandes" e Oscarito o "Parvenir".

Emquanto não teremos "Ganhando tempo...", a empresa dará até domingo as ultimas de "Tim-tim por Tim-tim", a espirituosa revista de Souza Bastos, que nunca mais voltará á scena.

Elisa Coelho, Laura Suarez, Sylvio Caldas, num acontecimento elegante por excellencia

Pretendendo dar ao publico carioca um espectaculo elegante por excellencia, a Empresa Ponce & Irmãos, do Cinema Broadway, não podia encontrar nem escolher elementos de maior significação do que escolheu.

Qualquer um se convence disso, vendo os nomes que figuram no "Broadway Cocktail", a ser inaugurado na proxima segunda-feira.

Elisa Coelho, a grande animadora das canções brasileiras, com seu elemento artistico de real valor, é ainda um verdadeiro ornamento da nossa sociedade. Laura Suarez, se é inimitavel nas canções hawaianas e nos "fox-blues" que com tanta felicidade sabe cantar, é tambem um nome de que se orgulham os salões cariocas. Sylvio Caldas, se sabe dar ao samba um estylo inteiramente seu, personalissimo, sabe tambem cantal-o de uma fórma nova, para que elle encontre abertas as portas de qualquer casa aristocratica. Por ultimo, Carolina Cardoso de Almeida, a pianista dos dedos magicos, dispensa commentarios que a apresentem.

Maestro Mario Silva

Ha dias foi internado no Hospital de S. Francisco de Assis o conhecido maestro Mario Silva, que soffreu uma difficil intervenção cirurgica dirigida pelo dr. Newton Motta, da enfermaria Raul Baptista, assistido pelos drs. Ito, A. Cruz e Nobre. Por nosso intermedio, aquelle maestro envia áquelles profissionaes todo o seu agradecimento pelo carinho e dedicação que recebeu naquelle hospital.

"La danceuse nue" é a attracção maxima do Phenix

Helen Wyhard, a venus loura, a bailarina da plastica perfeita, que hontem estreiou no Theatro Phenix, com um successo extraordinario, é uma artista que actua nos quadros de nu' artistico do Theatro "Folies Bergère", de Paris, e que de passagem para o Casino de Buenos Aires aceitou uma proposta da empresa do Phenix para collaborar com a sua arte nos espectaculos bregeiros que ahi se estão realizando. O successo de Helen Wyhard, junto ao exito da estupenda pochade "A mulher de 24" fizeram com que fosse transferida para segunda-feira proxima a estréa da nova peça. Assim, temos hoje, amanhã e domingo, as ultimas representações de "A mulher de 24". Segunda-feira, terão logar as primeiras representações da esplendida pochade-vaudevilhesca, intitulada "30 dias de jejum", em tres actos, original de Gavault e Mon. Ezyeon, na qual Augusto Annibal, Manoelino Teixeira, Yvonne Brand, Augusta Guimarães, Milly Fortella, Carlos Machado, João Lino, Victoria Reis, Pepa Ruiz, Alvaro Costa, Mafra e Lalo, desempenham os principaes papeis.

Estréa hoje a nova companhia do Trianon

Estréa hoje, em espectaculo completo, ás oito e meia da noite, a nova Companhia do Trianon, organizada e dirigida pelo escriptor Joracy Camargo para realizar uma temporada elegante, com os melhores originaes brasileiros e estrangeiros. Conforme está amplamente divulgado a estréa da companhia será feita com a ultima comedia do consagrado autor de "O Bobo do Rei", intitulada "Bazar de Brinquedos", na qual não só a "estrella" Belmira de Almeida tem um trabalho de arte digno da attenção da platéa culta que frequenta o Trianon, como os demais artistas, para os quaes Joracy Camargo compoz papeis rigorosamente de accordo com as tendencias de cada um. O poeta Paschoal Carlos Magno fará a apresentação da companhia, chamando a attenção do publico para o valor da iniciativa que nos dará grandes e lindas noites na elegante "boite" da Avenida.

"Senhor da Serra" a nova revista do theatro Republica

A companhia portugueza de revistas do Theatro Republica, tem no cartaz uma nova revista — "Senhor da Serra" — que ali se vae demorar por muito tempo, graças ao agrado que teve e que terá de todos quantos a virem, pois se trata realmente de uma explendida revista, feita com muito espirito, lindamente posta em scena, e que, cada vez deve agradar mais. "Senhor da Serra" recommenda-se tambem pela sua magnifica musica e sobretudo pelo bello desempenho que dão aos seus papeis, todos os artistas da companhia.

"Moulin Bleu" no Rialto

O "Moulin Bleu", inicia hoje um novo programma que, com os demais já apresentados, deverá ser magnifico. Duas formidaveis estrellas estão marcadas.

Thea Valeska, estupenda bailarina classica fantasista e Dora Brasil, a captivante Dorinha que tanto successo alcançou com seus sambas e canções. Além desses numeros ha Margarita del Castillo a mexicana dos "rumbas" de fogo e de volupia, tentadora como sempre. Mercedes Baroja, Vito Imperio, Celia Mendes, Rina Weiss e Lilian Georgette a linda bailarina do nu' perfeito. Genesio Arruda e Tom Bill, promettem piadas e anecdotas ultra comicas e sketches que farão rir de verdade todos que os assistam. Está marcada a "première" da chanchada "O hotel dos chifres de ouro", que é uma verdadeira fabrica de gargalhadas e tambem a apresentação do formidavel quadro plastico de nu' artistico intitulado "A floresta das virgens".

O commentario da noite

— Como vae o Recreio? perguntámos hontem ao emprezario Antonio Neves.

E o homem, calmamente, respondeu:

— Emquanto não fica prompta a revista "Ganhando tempo" vamos ganhando tempo com o Tim-tim.

Os novos cursos de aperfeiçoamento da Universidade

VÃO SER ORGANIZADOS OS PROGRAMMAS

Estão sendo organizados os programmas dos novos cursos de extensão universitaria, aperfeiçoamento, especialização e conferencias, criados pela Universidade do Rio de Janeiro.

Nesse trabalho, tomará parte grande numero de illustres professores que prestarão gratuitamente os seus serviços nessa organização. Isto constitue uma victoria das classes estaduaes.

Os ditos cursos serão iniciados ainda este anno, de accordo com o que estabelece o programma.

Criados, nesta capital, tres cartorios de alistamento eleitoral

O governo baixou decreto na pasta da Justiça, criando no Districto Federal tres cartorios privativos de alistamento eleitoral e abrindo o respectivo credito. Cada cartorio terá um escrivão, sete escreventes e um servente e funccionará diariamente de accôrdo com o horario estabelecido no art. 33 do Codigo Eleitoral. Os funccionarios serão nomeados em commissão, e para preencher os logares de escreventes, poderá o governo, respeitadas as condições de capacidade, aproveitar os funccionarios dos extinctos Registro Geral de Eleitores e Juizo de Alistamento Eleitoral. O credito aberto é de réis 82:500$000, que será distribuido da seguinte fórma: 3 escrivães a 1:000$, 21 escreventes, a 600$, e 3 serventes a 300$. O presente decreto entrará em vigor na data da sua publicação.

A CONFERENCIA DO DESARMAMENTO

Um discurso do chefe da delegação sovietica

GENEGRA, 21 (Havas) — Discursando perante a Commissão Geral da Conferencia do Desarmamento, o chefe da delegação sovietica, sr. Litvinoff, criticou as conclusões a que chegou a commissão. Disse que a Russia só aceitaria o projecto Benes, se o mesmo contivesse medidas concretas do accordo com as emendas apresentadas pelos representantes dos Soviets. Propoz que fosse incluida no projecto a obrigatoriedade da reducção de um terço de todos os armamentos existentes.

A commissão rejeitou as emendas da delegação dos Soviets e resolveu, por trinta votos contra cinco, manter o preambulo do projecto Benes. Abstiveram-se de votar dezeseis delegações.

O general Balbo declarou que a delegação italiana se julgava no dever de accentuar que os esforços feitos haviam sido vãos e que era evidente que os resultados haviam sido muito inferiores ás esperanças despertadas pela reunião da Conferencia de Genebra. Essa delegação não tomava parte nas votações e a sua declaração de abstenção era applicavel ao conjunto da resolução aceita pela maioria. A Italia, esclareceu o general Balbo, só abria excepção para o ponto referente á renovação da tregua armamentista ao qual dava a sua adhesão.

ELEIÇÕES NA RUMANIA

A victoria dos nacionaes-agrarios

BUCAREST, 21 (Havas) — Os resultados conhecidos das eleições para renovação do Senado dão grande maioria para o Partido Nacional Agrario.

Os liberaes sairam, entretanto, victoriosos em varios districtos desta capital, assim como na Moldavia e na Valachia.

Realçando um authentico valor

A NOMEAÇÃO DO DR. OLIVEIRA SANTOS PARA A CHEFIA DO AMBULATORIO DO MEYER

O director geral da Assistencia Publica vem de escolher para a chefia do serviço do Ambulatorio do Posto do Meyer, o dr. Oliveira Santos

Essa escolha se reveste do mais forte espirito de justiça, quando se sabe que o escolhido é uma das figuras mais significativas da nossa medicina.

Clinico acatado e illustre, o dr. Oliveira Santos, que já exercia a sua actividade scientifica na Assistencia Publica, é um valor inconfundivel que já de ha muito se impôz ao conceito e admiração dos seus amigos e collegas.

Nos meios sociaes, como nos esportivos, é ainda o dr. Oliveira Santos uma personalidade que se destaca pelas suas qualidades excepcionaes de espirito.

Como jornalista ainda é o dr. Oliveira Santos um profissional de assegurado prestigio e rara competencia. Nós, que aqui o temos a nosso lado, na luta diaria, sentimos com a sua nomeação para a chefia do serviço de Ambulatorio do Meyer, a satisfação de ver um merito justamente premiado por uma escolha feliz.

LA PRENSA

Temos sobre a mesa a ultima edição dominical de "La Prensa", de Buenos Aires. Como sempre, magnifica.

Numero de 44 paginas, em cinco secções, com leitura variada e interessantissima.

Esplendidas gravuras, collaborações das mais selectas.

Em uma pagina, primorosamente illustrada, uma novella do escriptor patricio Christovam de Camargo.

Musica

MADAME LONG NO INSTITUTO NACIONAL

E' a primeira vez que um grande professor do maior Conservatorio da Europa, vêm ao Brasil em missão pedagogica. Não é necessario encarecer o alcance da medida que acaba de ser posta em pratica pela directoria do Instituto Nacional de Musica. Com ella lucram todos, professores e alumnos, além da propaganda em prol do Brasil que isso despertará. O curso de interpretação que madame Marguerite Long realizará é um grande passo na historia da evolução do nosso estabelecimento maximo de educação musical. Para as 8 conferencias que serão amplamente illustradas ao piano, acham-se abertas assignaturas na secretaria, das 12 ás 15 horas, a preços modicos.

UM COMMUNICADO DO DIRECTORIO ACADEMICO DO INSTITUTO

O Directoria Academico do Instituto Nacional de Musica, tendo recebido communicações do director professor Guilherme Fontainha, sobre a proxima vinda de madame Long, afim de realizar um curso de interpretação, tendo em conta o elevado alcance dessa medida, appella para todos os ex-alumnos diplomados pelo Instituto e professores de musica em geral para que se inscrevam no referido curso, dando assim uma demonstração viva do interesse pela arte entre nós.

ORCHESTRA PHILARMONICA

Attendendo a varios pedidos que lhe tem chegado, a directoria da Orchestra Philarmonica resolveu abrir uma assignatura especial para os 6 concertos que succederão ao primeiro. As inscripções para essa assignatura acham-se abertas na séde da Philarmonica, sita á rua da Alfandega n. 48, 6º andar, sala 9, das 14 ás 17 horas, diariamente. E mais uma opportunidade que se offerece aos apreciadores da boa musica. Haverá um abatimento de 10 °|° sobre os preços que vigoraram para as assignaturas totaes.

O 2º concerto de assignatura da Orchestra Philarmonica realizar-se-á breve, já estando em preparativos. Como o primeiro sua primorosa organização e execução se manterá á altura do nome que o maestro Burle Marx ja conseguiu, graças a uma acção intelligente e perseverante.

3º CONCERTO OFFICIAL DO INSTITUTO NACIONAL DE MUSICA

Realizar-se-á no dia 1 de agosto, ás 21 horas, no salão Leopoldo Miguez, em commemoração ao bi-centenario do nascimento de Haydn, sob a regencia do maestro Burle Marx. O programma será executado pela grande Orchestra Symphonica do Instituto e terá ainda o concurso do coro "Harmonie". Como solistas se farão ouvir o violoncelista Itiberê Gomes Grosso, ex-alumno laureado pelo estabelecimento, e o cantor Warter Sommermayer director do côro "Madrigal" de Hamburgo, que tanto successo alcançou aqui recentemente. Os ingressos acham-se á venda na portaria do Instituto. Os alumnos poderão procurar diariamente das 13 as 14 horas, no Directorio Academico os que lhes estão reservados.

Xixto V allemão

Conhece-se o episodio do conclave romano. O successor de Gregorio XIII foi eleito menos pelas suas virtudes e luzes, do que pelos seus achaques e velhice. Alquebrado, menos vivo que moribundo, facil seria aos cardeaes dominal-o. Mal a eleição se fez, porém, o novo papa arremessou as muletas, levantou o busto, entoou o "Te Deum", stentoricamente, diante do Sacro Collegio attonito. Sixto V revelava-se...

A escolha de Hindemburgo para a presidencia da Republica Allemã, obedeceu, mais ou menos, ao mesmo manejo. No momento em que se buscava um substituto para Ebert, os "weimarianos", isto é, os purpurados democratas que zelavam a pureza da Constituição de Weimar, tiveram de entrar em accordo, transaccionando com os seus numerosos e temiveis antagonistas, e aceitaram, intencionalmente, a candidatura do grande marechal octogenario.

Suppunham encontrar um politico possivelmente meneavel, ou um militar que a idade e a inexperiencia da politica desarmassem contra o seu assedio e dominio. Não tardou a desillusão.

Hindemburgo levou para o poder a idéa de galvanizar as energias do velho exercito germanico, que, moço, ferido na batalha de Sadowa, vencida a Austria, elle viu crescer e robustecer-se para unificar a Allemanha e, moço ainda, vira, em 70, na galeria dos espelhos de Versalhes, esboroado na derrota o segundo imperio francez fundar o maior imperio militar do mundo moderno.

Mas, a seu turno, esse exercito amargára, em 1918, a humilhação da maior derrota que consignam as chronicas guerreiras do planeta. Eleito presidente do Reich republicano, o velho servidor dos Hohenzollern não teve preoccupação mais perseverante, mais absorvente, do que a reconstituição methodica dessa machina formidavel, que explica a psychologia da força na vida e na tradição de um povo.

Ora, um homem com essa idealidade potencial seria, no throno republicano, tudo, menos um automato, tudo, inclusive um chefe. E chefe, secretamente favoreceu o racismo, reagente nacionalista dos velhos attributos fundamentaes do senso conservador da Allemanha; chefe, automatizou os ministros, governando por cima delles, com elles ou sem elles: chefe, despediu um ministro da Guerra, o general Groener, que impunha a ordem contra a demagogia hitlerista; chefe, exonerou com rispidez um chanceller, Bruening, apoiado embora na maioria do Parlamento; chefe, poz na chancellaria a von Papen, mal visto na Inglaterra e nos Estados Unidos, mas homem capaz de violar brutalmente a carta de Weimar para correr a espada, o communismo e o democratismo demagogico e reimplantar as castas do passado, os caciques do campo, os junkers da caserna, pilastras da ordem classica, escudada na disciplina e no pulso.

A destituição fulminante do governo da Prussia, a intervenção nella, a cargo do proprio chanceller, o estado de sitio, com ameaça do estado de preparação de guerra, que presume a lei marcial, se, por um lado, demonstram a gravidade da crise politica, revelam, por outro, meridianamente, as directivas galvanicas da acção do marechal, num paiz ulcerado pela intrusão cahotica de varios factores dissolventes da ordem social e economica, e em marcha para a situação tenebrosa e babellica que explica Mussolini na Italia, em 1922, marchando sobre Roma com os seus camisas pretas.

Hindemburgo antecede-se á catastrophe. Homem do destino, como o antigo ferreiro de Forli, elle esfarrapa a virgindade da biblia weimariana, espavora e dispersa os republicanos, espanta e atropela as dezenas de partidos mais ou menos feiticistas do totem constitucional, e faz dos seus 80 annos estupendamente vigorosos e aguerridos a resistencia contra a anarchia, o pedestal da nova velha Allemanha, a que acaba de ganhar em Genebra a batalha das reparações e aspira a ganhar no mundo a victoria maxima — a da sua sobreexistencia.

Não surprehende, pois, o golpe de providencial violencia desferido agora nas velleidades constitucionalistas das vestaes weimarianas. Estava na logica do homem e do seu destino.

A ascensão de Sadowa e de Metz, constatada pelo crepusculo de Ipa, impunha um novo reajustamento ascensional. Permittiu-lho a presidencia do Reich. O punho do sabre glorioso risca na historia actual do grande povo a directiva energica do renascimento.

Hitler é o pigmeu. Hindemburgo é o gigante. Von Papen é o instrumento. Mais uma vez, Sixto V enganou.

RICARDO PALMA

As solennes exequias do 30.º dia do fallecimento de D. Manoel

A CERIMONIA RELIGIOSA DE HONTEM NA CANDELARIA

Realizaram-se hontem, com grande imponencia, as solennes exequias mandadas celebrar na Candelaria, pelo 30º dia do fallecimento de s. m. el-rei d. Manoel II, de Portugal.

O majestoso templo achava-se literalmente cheio, do que ha de mais selecto em nossa sociedade e na colonia portugueza.

A' porta principal do vasto templo, o conselheiro Camello Lampreia, ex-ministro do Reino de Portugal, e presidente da commissão organizadora da solennidade, recebia os representantes das autoridades brasileiras, membros do corpo diplomatico aqui acreditado e as figuras mais representativas da colonia.

CORPO DIPLOMATICO

Compareceram ás solennidades além do embaixador de Portugal, Nuncio Apostolico, dr. Alencastro Guimarães, representando o doutor Mello Franco, ministro das Relações Exteriores, o ministro do Uruguay acompanhado do seu secretario e esposa, o embaixador de França e esposa e varios outros.

A CERIMONIA

Com a assistencia pontifical de s. e. o cardeal d. Sebastião Leme, celebrou o santo sacrificio da missa, d. Mamede, bispo de Labaste e Laudicéa, accolytado por varios sacerdotes.

Uma magnifica orchestra acompanhou a cerimonia que foi cantada por vozes de homem.

Em locaes apropriados, encontravam-se as pessoas gradas que assistiram á solennidade.

O ORADOR

Depois das missas, assomou á tribuna o padre José Maria Martins Alves da Rocha, que foi até ali acompanhado por diversos membros da commissão.

A oração do revmo. padre Alves Rocha foi um verdadeiro hymno ás virtudes civicas e moraes de el-rei d. Manoel II.

Preparando a reconstitucionalização do paiz

REUNE-SE HOJE, EXTRAORDINARIAMENTE, O TRIBUNAL SUPERIOR DE JUSTIÇA ELEITORAL — UMA PROVIDENCIA ENERGICA DO CHEFE DO GOVERNO PROVISORIO

No salão de sessões do Supremo Tribunal Federal, reunir-se-á hoje, extraordinariamente, o Tribunal Superior de Justiça Eleitoral, sob a presidencia do ministro Hermenegildo de Barros.

A sessão de hoje realiza-se para que o Tribunal tome conhecimento das medidas que foram postas em pratica, em vista dos reiterados pedidos do ministro Hermenegildo de Barros a alguns Estados, afim de que tomem providencias immediatas para as installações dos respectivos Tribunaes Regionaes com suas secretarias, providas do pessoal necessario, já de ha muito nomeado.

Estamos informados que o chefe do Governo Provisorio, por intermedio do ministro interino da justiça, tomou severas providencias, afim de que os Tribunaes Regionaes do Amazonas, Pará, Maranhão, Ceará, Rio Grande do Norte, Parahyba, Pernambuco e Bahia, tenham no menor espaço de tempo possivel definitivamente installados os seus Tribunaes Regionaes e respectivas secretarias com todo o pessoal designado, á postos, para que o Tribunal Superior de Justiça Eleitoral, possa, quanto antes, marcar a data para o inicio do alistamento eleitoral em todo o paiz.

Exigencias fiscaes

VAE SER FEITO O EXAME DE ESCRIPTA DAS COMPANHIAS IMPORTADORAS DE GAZOLINA

O director da Receita Publica recommendou urgentes providencias ao delegado fiscal do Rio de Janeiro, no sentido dos agentes fiscaes do imposto de consumo, nas respectivas circumscripções, procederem exame de escripta de todos os agentes e sub-agentes das companhias importadoras de gazolina, devendo ser apurado o seguinte: 1º — Se as vendas effectuadas por esses agentes ou sub-agentes são escripturadas á vista ou a prazo; 2º — Caso sejam á vista, em nome de quem são expedidas as notas ou facturas; 3º — Caso sejam a prazo, em nome de quem são expedidas as duplicatas; 4º — Se os agentes ou sub-agentes, no exercicio desse commercio, agem ou não em nome proprio ou nos das companhias que representam e, 5º — Como pagam elles os seus impostos e licenças, se em seu nome proprio ou no das companhias.

Essas occurrencias deverão ser apuradas em exame das escriptas dos respectivos agentes e reduzidas a termo que serão remettidos á Directoria da Receita.

HOJE
A RAINHA
LOTERIA DE SERGIPE
50 CONTOS
INTEIRO Rs 15.000 - DECIMO Rs 1.500

TOURING CLUB DO BRASIL

A REUNIÃO SEMANAL DA DIRECTORIA

Reuniu-se hontem, sob a presidencia do dr. Octavio Guinle, a directoria do Touring Club do Brasil.

A convite do presidente, secretariou os trabalhos o dr. Berilo Neves.

O dr. Octavio Guinle disse que, antes de dar inicio aos trabalhos, propunha um voto de congratulações pelo exito integral do cruzeiro turistico-economico organizado pelo club e que acaba de realizar-se no "Almirante Jaceguay", do Lloyd Brasileiro.

O dr. Octavio Guinle accentuou a alegria com que todos tinham acompanhado a dedicação com que tinha agido, em toda a viagem, a delegação do Touring Club, composta dos srs. Alfredo Ludolf, José Maranhão e Berilo Neves, e, pedindo um voto de agradecimentos aos mesmos, accentuou o trabalho deste ultimo na chefia dos serviços de publicidade do alludido cruzeiro, pedindo que as suas palavras ficassem registradas na acta da sessão de hontem.

Approvado por unanimidade o voto do presidente, o dr. P. B de Cerqueira Lima, superintendente do Departamento de Turismo e vice-presidente do club, disse que muito desse exito se deve a feliz e patriotica orientação que vem imprimindo ás iniciativas do Touring Club do Brasil, o dr. Octavio Guinle, que, sem medir esforços, vem dedicando á parte turistica do programma dessa instituição o prestigio do seu nome e a efficiencia do seu trabalho. Esse voto foi, tambem approvado por unanimidade, tendo, ainda, o sr. Alfredo Ludolf director-thesoureiro proposto um elogio ao sr. Angelo Orazzi, technico do Departamento de Turismo, pelos serviços prestados á organização e realização do cruzeiro turistico, o que foi igualmente approvado.

O abastecimento da Cidade

O FORNECIMENTO DA CARNE E OUTROS MANTIMENTOS

Segundo fomos informados, não haverá falta de carne verde para o abastecimento da população carioca.

Foram ante-hontem recebidos 20 carros com 304 rezes procedentes de Chapéo d'Uvas; mais 7 com 114 rezes procedentes de Cordeiro e ainda 19 carros com 320 rezes vindas de Mattozinhos.

Foram tambem pedidos á Central do Brasil para hoje 20 carros que deverão partir da estação de Sitio e para os dias 23 e 29, 60 carros que deverão ser carregados em Bello Horizonte com destino ao Rio.

Circularam, hontem, de Entre Rios para Matadouro, 1 especial de gado com 19 vagões; de Sitio para o mesmo destino, um outro especial com 16 vagões; de Horto Florestal um outro especial de gado tambem com 16 vagões e ainda um trem especial, de Bemfica para o Matadouro de Santa Cruz, com uma composição de 19 vagões.

Além desse movimento de trens para transporte de gado, a chefia do Trafego tem tomado varias providencias nesse transporte.

BAIXOU O PREÇO DA BANHA

Communicam do Sul que o Syndicato da Banha resolveu naquelle Estado, adoptar novos preços para esse producto. Assim sendo, o referido Syndicato baixou 20$000 no preço de cada caixa de banha, ao que vinha sendo cotado para a praça do Rio de Janeiro.

AS DECLARAÇÕES DE "STOCKS"

A Commissão de Reabastecimento do Districto Federal recommenda que as firmas commerciaes, nas declarações de stocks a que são obrigadas a fazer até ás 16 horas do dia 22 do corrente, no Ministerio da Agricultura, pavimento terreo, frente ao Mercado Municipal, devem observar o seguinte modelo de boletim:

Mais de 10 saccos

Assucar	Saccos
Arroz	"
Farinha de mandioca ..	"
Farinha de trigo	"
Feijão	"
Milho	"

Mais de 10 kilos

Azeite de oliveira	Kilos
Batatas	"
Bacalhão	"
Cebolas	"
Manteiga	"
Sabão	"
Toucinho	"

Mais de 50 kilos

Banha	Kilos

Mais de 100 kilos

Xarque	Kilos

Mais de 2 caixas

Leite condensado	Caixas

Nota: — Para facilidade da apuração, pede seja obedecida nas declarações a ordem dos artigos, tal como se acham discriminados no boletim.

UM AVISO

Um communicado da Commissão de Reabastecimento:

"A commissão de Reabastecimento do Districto Federal faz sciente a todos os administradores ou fieis de trapiches e armazens, que não poderão permittir, dora em deante, a saida de artigos e generos de primeira necessidade, sem que o interessado antes exhiba a respectiva licença, visada pelo presidente da Commissão ou seus substitutos.

Todos aquelles que desejarem retirar generos dos trapiches e armazens, deverão apresentar no Ministerio da Agricultura, local onde se acha installada a Commissão, uma factura, em duas vias em que mencione o titulo do trapiche ou armazem depositante, a especificação dos artigos a serem retirados, a quantidade e o competente destino.

Attendendo á actual situação, as saidas, sob o contrôle da Commissão, só poderão ser limitadas.

Coronel Julião Esteves presidente da Commissão.

UM APPELLO A' POPULAÇÃO

A Commissão de Reabastecimento faz o seguinte appello á população:

"A Commissão de Reabastecimento do Districto Federal, em sua ultima reunião por proposta do dr. Martins Ferreira, resolveu adoptar, officialmente, a tabella de venda de generos de primeira necessidade, organizada pela Prefeitura Municipal desta cidade.

Resolveu tambem a Commissão dirigir um appello á população do Districto Federal, convidando-a a prestar os seus valiosos auxilios, no sentido de exigir dos commerciantes o fiel cumprimento da tabella, podendo qualquer contravenção conscientemente apurada, ser levada ao conhecimento da mesma Commissão, pelo telephone 2-0393, provisoriamente."

PROVIDENCIAS DA ASSOCIAÇÃO COMMERCIAL

"Em vista da publicação do aviso da Commissão de Reabastecimento do Districto Federal, em que se declara que não seria permittida a saida de artigos e generos de primeira necessidade sem que o interessado antes, exhibisse a respectiva licença visada pelo presidente da Commissão ou seu substituto, e em que se exigiam duas vias para retirada daquellas mercadorias, a Associação Commercial, immediatamente telegraphou ao chefe do governo provisorio, solicitando-lhe providencias que tranquillizassem o commercio desta capital que, verdadeiramente estarrecido em face daquella noticia, se via na contingencia de paralysar transacções já entaboladas, com grave prejuizo para a manutenção dos stocks indispensaveis.

A' tarde, entretanto, o sr. Serafim Vallandro, presidente da Associação Commercial, poude avistar-se com o presidente da Commissão de Reabastecimento, cel. Julião Freire Esteves, ficando, então, o assumpto perfeitamente esclarecido.

S. s. affirmou que as mencionadas exigencias para retirada de mercadorias dos armazens e trapiches se referem exclusivamente aos generos destinados a embarques para fóra do Districto Federal.

Portanto, as retiradas de mercadorias continuam completamente livres de quaesquer exigencias desde que sejam artigos destinados ao consumo local.

Essa a communicação que a Associação Commercial transmitte aos interessados, para tranquillidade do commercio, tão fortemente alarmado com a interpretação que estava sendo attribuida ao mencionado aviso".

USAE MEIGO
Maravilha do Seculo XX
O novo creme de Sabão espumante para a Barba Meigo, que é agradavelmente perfumado, e a sua espuma consistente, espessa, multiplica-se 530 vezes, amaciando a pelle de um modo notavel.
A' venda em todas as casas de primeira ordem, em todos os Estados do Brasil e na Perfumaria
KANITZ
Rua 7 de Setembro, 127 e 129

O BATALHÃO da MORTE
(MONTE EM CHAMMAS)
Emoções e mais emoções e TUDO NOVO. — A GUERRA NOS ALPES — Dia 25
PATHE' PALACIO

ANTARCTICA
GUARANA' e CERVEJA
TELEPH. 2-5181

A duvida que paira por sobre o nosso mundo artistico

O SALÃO OFFICIAL DE 1932 E A SUA COMMISSÃO ORGANIZADORA

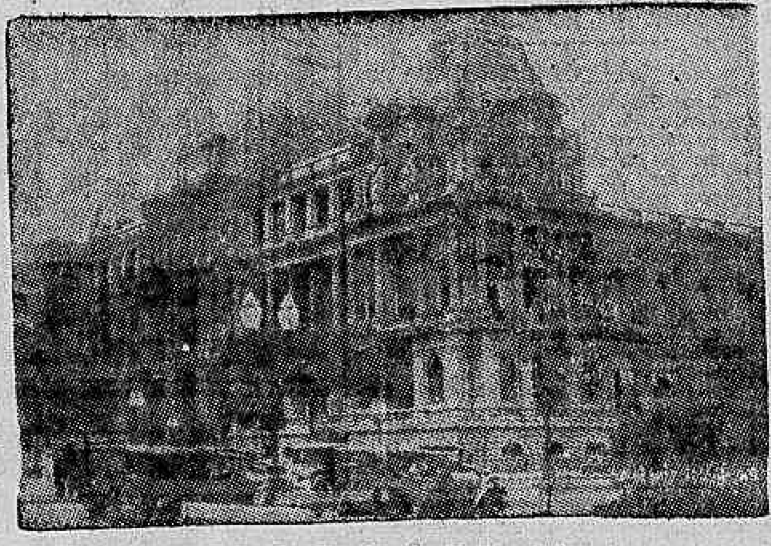

A fachada da Escola de Bellas Artes

A revolução de 1930 trouxe para os nossos artistas moços uma réstea da classica luz da esperança, de que elles tanto se alimentam.

E' que sonhavam elles com uma nova direcção capaz de lhes abrir a porta, sem o terror do famoso jury em que os principaes da arte official constituiam sempre a maioria absoluta.

Mas, victoriosa a revolução, entregue o Salão á corrente modernista, sob a chefia do architecto Lucio Costa, logo a esperança desappareceu. Desmontara-se a velha machina da arte mais ou menos officializada pelas figuras de maior prestigio artistico, para que outra surgisse, pintada com as côres berrantes do modernismo, criando um ambiente novo, é verdade, mas de hostilização aos velhos mestres.

O resultado dessa politica tão condemnavel num meio pequeno como o é, sem duvida, o nosso meio artistico, foi o desinteresse pelo salão do anno passado e a expectativa em torno do deste anno.

O PROVAVEL SALÃO DE 1932

Estamos já em fins de julho. Nada ha, entretanto, de positivo com relação ao salão. Sem uma directoria segura, desconhecendo, parece, o ambiente artistico, os seus valores mais significativos e a situação em que se encontram os nossos artistas, o Ministerio da Educação limitou a sua iniciativa a nomear uma commissão para organizar a exposição geral.

O que tem feito essa commissão, nada se sabe, por emquanto. O certo, porém, é que a sua inauguração não se fará a 12 de agosto, como nos annos anteriores.

AS DUVIDAS QUE PAIRAM

A Sociedade Brasileira de Bellas Artes é a nossa antiga agremiação artistica. Nasceu do Centro Artistico Juventas, fundado por um punhado de artistas cheios de ideal e vontade de trabalhar. Mais tarde, tornada entidade juridica, firmada a sua orientação, tornou-se a leader dos movimentos artisticos entre nós. Não podia, portanto, estar alheia ás novas directrizes marcadas pelos espiritos.

Em sua séde, no edificio da Escola de Bellas Artes, soubemos que a Sociedade de Bellas Artes espera que a referida commissão, da qual fazem parte o professor Flexa Ribeiro e o pintor Celso Kelly, aja de modo a que as duvidas se dissipem, para que os nossos artistas possam trabalhar para um salão que reflicta melhor o nosso progresso artistico.

De verdadeiro, porém, nada por emquanto. E' bem possivel, mesmo, que não tenhamos o salão official este anno, unica razão de ser da arte nacional e — porque não dizel-o? — da maledicencia artistica...

Summarios de Culpa

Nas diversas varas criminaes, serão summariados, hoje, os seguintes réos:

Primeira — Manoel dos Santos — Raul da Cunha Mendes — Duilio Alves — Antonio dos Santos Marques — Antonio da Silva.

Segunda — Luiz de Moraes Niemeyer — Antonio Mattos — Francisco Garande e dr Selutz Rocha.

Terceira — Banogivani Baptista — Ortemberto Horta — João Luiz dos Santos.

Quarta — Severino José do Nascimento — Manoel Ferreira Rodrigues — Arnaldo Oliveira Lyra — José Caetano de Lima — João Plinio Frota Lopes.

Quinta — Antonio de Olival.

Setima — Custodio Botelho da Silva — Samuel Ferreira.

Oitava — Francisco Rodrigues Torres — Antonio José dos Santos — Amaro Ribeiro — Antonio José Coutinho — Paulo Ferreira Alves Nogueira — João Teixeira.

Os segredos da boa illuminação

A LUZ RESIDENCIAL DEVE SER ABUNDANTE, MAS BEM DISTRIBUIDA

Um problema cuja solução se vae impondo entre os architectos modernos

Quantas pessoas de suas relações já pensaram na necessidade de illuminar com intelligencia a sua casa? Eis uma pergunta que os occulistas deveriam fazer a todos aquelles que se vão queixar de perturbações de vista. Seria uma "enquête" sem duvida interessante e revelaria muita coisa curiosa sobre a conveniencia da boa illuminação.

AS RAZÕES DA ESTHETICA, DA COMMODIDADE E DA SAUDE

A illuminação residencial deve ser, não só artistica, mas criteriosamente distribuida por toda a casa. Casa bem illuminada é aquella em que a illuminação não se espalha desordenadamente. Faz-se mistér que em todos os seus compartimentos haja uma illuminação profusa, mas bem dividida.

Muita gente imagina que, para illuminar bem uma casa, basta distribuir por ella grande quantidade de lampadas. E' preciso attender, no entretanto, ás razões de esthetica, de commodidade e de saude.

NEM LUZ DEFICIENTE, NEM LUZ EXAGERADA

Todo o mundo está convencido de que a luz deficiente e a luz exagerada fazem mal á saude.

A luz deficiente prejudica o nosso apparelho visual, fatigando-o. E a luz exagerada produz o offuscamento, devido á contracção da pupilla e á excitação do nervo optico.

Mas rarissimas são as pessoas que se preoccupam em illuminar racionalmente a sua casa. Muito poucas vezes encontramos pessoas que se esforcem por dar ao seu lar uma illuminação equilibrada e efficiente. E' um descuido commum, mesmo entre os proprios architectos, que, se levam em conta na installação o factor esthetico, nem sempre se preoccupam com os factores de commodidade e saude que devem existir na boa illuminação.

COMO OBTER A ILLUMINAÇÃO EQUILIBRADA E EFFICIENTE

A luz deve ser abundante e suave, como é facil de comprehender. Não devemos, pois, illuminar a nossa casa com as lampadas electricas de vidro claro, mas preferir as que protejam os nossos olhos da luz violenta.

E' preciso, além do mais, que se colloquem os fócos racionalmente, de modo a aproveitarmos toda a sua capacidade de illuminação. A luz das lampadas desprovidas de apparelhos defensores ou reflectores, é uma luz sem aproveitamento efficiente, porque os seus raios vão em todas as direcções, não se dirigindo, portanto, conforme as necessidades.

O PAPEL DO "ABAT-JOUR"

Com o "abat-jour", póde-se obter muitos resultados apreciaveis, desde que se prefira as côres que não produzam effeitos desagradaveis. Na sala de jantar, a funcção do "abat-jour" é fazer convergir para a mesa toda a intensidade luminosa. E' preciso, nesta peça, que elle seja differente, porém, daquelle que se applica, num canto de sala de visitas, para a leitura.

Na sala de jantar o "abat-jour" deve ser amplo, com a parte superior aberta, para, além de illuminar fortemente a mesa, fornecer uma certa illuminação geral.

Com o "abat-jour", temos a luz suave e, ao mesmo tempo abundante — suave porque é uma luz filtrada; abundante, porque illumina fartamente o objecto ou a area que necessitam de maior illuminação.

A ILLUMINAÇÃO DO QUARTO DE DORMIR

Mas cada peça de uma casa deve ter um systema de illuminação apropriado ao fim a que se destina.

Se na sala de jantar o "abat-jour" tem a sua applicação logica, concentrando a luz para a mesa, no quarto de dormir devemos usar tão sómente o "plafonier", de vidro fosco, que diffunde a luz com todo o equilibrio por todos os recantos da peça.

No quarto de dormir, ao "abat-jour" deve ser dada uma funcção mais decorativa que pratica. Poderá servir para quando desejamos accender por poucos momentos uma luz suave e discreta, afim de não perturbar o somno de outras pessoas, que durmam no quarto. Mas não é de nenhum modo, a illuminação ideal para quando fazemos a "toilette".

O "abat-jour" não é aconselhavel para leituras no quarto de dormir. Será preferivel substituil-o, durante a leitura, por uma lampada collocada sobre o leito.

ILLUMINAÇÃO SAUDAVEL COMMODA E DECORATIVA

Nos Estados Unidos e na Europa, ha, hoje, especialistas na illuminação residencial. Conhecem todos os segredos dessa nova arte, que se baseia em tres principios fundamentaes:

A luz residencial deve ser:

a) saudavel;
b) commoda;
c) decorativa.

Com esses tres objectivos, os architectos modernos orientam a installação electrica, levando em conta o fim a que se destina cada compartimento do edificio.

Uma casa moderna deve ter uma illuminação abundante e bem distribuida — pensam esses architectos — e não ha motivo para discordarmos delles. Sem illuminação farta e conveniente não ha alegria no lar.

A illuminação permanente da imagem do Redemptor no Corcovado

Esteve, hontem, á tarde, no Ministerio da Viação, uma commissão do Centro Carioca, onde foi agradecer o respectivo titular dr. José Americo, as providencias determinadas para a illuminação permanente do monumento de Christo Redemptor, no Corcovado, e cuja inauguração será na proxima semana.

Federação Vermelha dos Estudantes

A Federação Vermelha dos Estudantes pede-nos avisar que hoje, ás 14 horas, se realizará uma reunião geral, para tratar de assumptos do maximo interesse, para o que, convida todos os seus associados.

Evitem as doenças
usando nas lavagens de casa e nos ralos, pias, privadas, escarradeiras, sargetas, etc., a legitima
CRUZWALDINA
o melhor e mais economico desinfectante domestico.

Clubs & Festas

ELITE CLUB

A festa de anniversario deste popular club da praça da Republica, realizada domingo, constituiu ruidoso acontecimento.

O amplo salão do Elite Club, comportou, nessa noite, uma multidão de amantes da arte choreographica, que ali se entregou aos prazeres das dansas, até os primeiros albores da aurora.

Aos convidados e representantes da imprensa foi servido champagne, vinhos finos e doces.

Saudando o Elite Club, falaram o poeta e jornalista Oliveira Herencio (Casquinha), o chronista Guimarães Machado (K. D. T.) e muitos representantes das sociedades co-irmãs.

Não podemos encerrar esta nota, sem registarmos, com sympathia, a ordem reinante na grande festividade.

O "Batalhão Elitesno", apresentou-se ostentando ricas toilettes lilaz, o que emprestou ao grande sarão de anniversario do Elite Club, um brilho invulgar. Julio Simões, embora aborrecido pelos grandes affazeres daquella noite, esteve sempre a postos.

RISO CLUB

Os circulos recreativos da cidade continuam agitados com a noticia da grandiosa festa denominada "Uma noite na Bahia", que será levada a effeito, amanhã, no amplo salão do Riso-Club, á rua Frei Canéca n. 115.

Assim as coisas e costumes da "boa terra" serão recordadas no "Labio", com toda a graça e originalidade.

ANNIVERSARIO DE UM RECREATIVISTA

Transcorreu, hontem, o anniversario natalicio do sr. Guilherme Ventura, funccionario do Ministerio da Marinha.

Em sua residencia, á rua Viscondessa de Piracinunga n. 55, o anniversariante offerece ás pessôas de suas relações, uma saborosa feijoada, regada a agua que "passarinho não bebe"...

Saudando o sr. Guilherme Ventura, falou o sargento José Trindade, que pronunciou dedicado e sincero discurso.

Depois da formidavel feijoada, tiveram inicio as dansas, dirigidas pelo applaudido "Chôro dos Pinimas", do saxophonista Vinicio Lobato.

CLUB ANTARCTICA

O importante baile da "Ala das Rosas"

Acaba de ser fundada no elegante club da rua do Riachuelo, a "Ala das Rosas", por iniciativa de antigas e gentis "habitués" deste valoroso gremio.

Os preparativos para o seu grande baile de inauguração, a se realizar em 13 de agosto proximo, nos aprazíveis salões do S. C. Antarctica, estão bem adeantados, tudo fazendo prevêr que essa festividade se revestirá de muito brilho e invulgar successo.

A ornamentação na séde, a cargo de Manoel Gomes de Oliveira, será praticada exclusivamente em flôres naturaes, estando contratado habil profissional, que augmentará a illuminação, afim de que a mesma apresente effeitos surpreendentes. A afamada "Yankee-Jazz band" fará as delicias deste grandioso baile, executando escolhido repertorio. Os convites encontram-se todos os dias, na secretaria do club. A directoria desta promissora "Ala das Rosas" está assim constituida: presidente — Aurora Nunes; secretaria — Lucia Rosa; thesoureiras — Palmyra Nunes; Harmonia Ortiz, Elza Pinheiro, Zulmira de Almeida, Francisca Barbosa, Joaquina Ferreira, Aurea Branco e Annita Garcia.

SOU DO AMOR

O presidente deste applaudido club da Piedade marcou, para o dia 27 do corrente, uma assembléa geral extraordinaria, em 2ª e 3ª convocações, respectivamente, ás 20 e 21 horas.

Ordem do dia: Eliminação de socios.

Na ultima reunião de directoria, ficou suspenso por 30 dias devendo ser eliminado na proxima assembléa, o associado Paulo Fonseca, por ter infringido o artigo 15 da letra B.

Acha-se enfermo o director Walter Affonso Cruz, que foi atacado de um mal subito. Tambem guarda o leito, victima de um accidente, o 1º thesoureiro Amenor Sampaio.

DUAS POR DIA

O "K. Pêta" perguntou ao Efegê:

— Você sabe de algum photographo bom e barato?

— Por que?

— Eu precisava tiram umas duas poses artisticas.

E o "Efegê" distraido:

— Nu'?

Commentando a sorte do Valeriano no caso dos seus amores, o "Casquinha" ficou admirado e disse:

— Bonito! Tudo "sisfeito"... até que um dia gravaram o gravador...

Atropelados

Rita Maria do Espirito Santo, preta de 61 annos de edade, residente á rua Martins Ferreira, s|n., hontem, quando passava pela rua de São Clemente, foi apanhada pelo automovel particular n. 10503, recebendo na quéda, fractura do maxilar inferior.

A victima foi internada no Hospital de Prompto Soccorro.

Amandio Coelho, branco de 45 annos de edade, viuvo, operario, residente á rua do Senado, 81, foi atropelado por automovel na rua Visconde do Rio Branco, recebendo fractura na coxa esquerda.

Medicado pela Assistencia, foi recolhido ao Hospital de Prompto Soccorro.

Um programma novo e sensacional!

Gladys and Kiss
Os animadores do bailado moderno
BAILADOS RUSSOS! BAILADOS ACROBATICOS

HILLSON
O Tarzan Moderno
O homem a quem Hercules invejaria!
Um numero dedicado aos sportmen

MR. LUSTRE

Numeros de equilibrismo que são prodigios de audacia!
E, PARA QUE MAIOR E MAIS ADMIRAVEL SEJA O PROGRAMMA:

NOVAS ANECDOTAS! NOVAS EMBOLADAS! NOVOS DESAFIOS! NOVOS "SKETCHES"!

pelo famoso "Conjuncto Regional Brasileiro Calazans-Rangel" no qual figuram

JARARACA — RATINHO — CALHEIROS

JOAO RIOS — JAYME FLORENCE — VANA CALAZANS — CENIRA DE ARAGÃO e LYGIA RIOS.

PALCO e FILM 3$

NA TE'LA:
Um romance de amor na moldura poetica dos tropicos!

ALOHA com RAQUEL TORRES BEN LYON
2ª FEIRA NO ELDORADO

NO PALCO ESTRÉA 2ª FEIRA

Broadway Cocktail!

LAURA SUAREZ — a elegante interprete da canção moderna, cantando o mesmo blue que Joan Crawford cantou em "Possuida"

ELISA COELHO — com o seu explendido repertorio de canções brasileiras.

LAMARTINE BABO — o fino humorista que encherá de graça e "espirito" o nosso coktail.

CAROLINA CARDOSO MENEZES — a pianista dos dedos magicos.

SYLVIO CALDAS — o creador de "Faceira" que deu um estylo seu ao samba.

NA TELA:

ELLA NÃO ERA BASTANTE PURA PARA EDUCAR O SEU FILHO...

Elissa Landi e VICTOR McLAGLEN

2ª FEIRA no BROADWAY

Theatro Republica

HOJE — A's 7 3|4 e 9 3|4
Mais dois espectaculos da Grande Companhia Portugueza de Revistas com a revista de extraordinario agrado.

"Senhor da Serra"

Um lindo espectaculo com deliciosos flagrantes da vida de Portugal — Bella montagem. Primoroso desempenho de todos os artistas — Fados encantadores de MARIA ALICE — Surprehendentes ballados de Cressy et Janout — Rigorosamente improprio para menores e senhoritas

AMANHA — A's 7 3|4 e 9 3|4.
Domingo — Matinée ás 3 horas
"SENHOR DA SERRA"

Theatro Recreio

GRANDE COMPANHIA NACIONAL DE REVISTAS

HOJE A's 8 e ás 10 horas HOJE

AMANHA e DOMINGO — ULTIMAS E DEFINITIVAS REPRESENTAÇÕES DA MAIS FAMOSA DE TODAS AS REVISTAS

TIM-TIM POR TIM-TIM

QUE ESTA' ALCANÇANDO O MESMO SUCCESSO QUE OBTEVE NA PRIMITIVA.

— Inexcedivel desempenho de ARTHUR DE OLIVEIRA e OSCARITO nos "compéres": Lucas e Ulysses. MESQUITINHA, no melhor dos "Namorados antigos", ali hoje, e no "Zebedeu".

DOMINGO — Ultima "matinée"; á noite despedida de TIM-TIM POR TIM-TIM, a rainha das revistas.

TERÇA - FEIRA, impreterivelmente, uma "première" sensacional:

GANHANDO TEMPO...

de N. TANGERINI.

JORACY CAMARGO
inaugura HOJE o seu

BAZAR DE BRINQUEDOS

no TRIANON

com BELMIRA DE ALMEIDA e todo o ELENCO dos ESPECTACULOS TRIANON
Espectaculo completo ás 8 1|2 da noite

"Bazar de Brinquedos"

é a maior comedia destes ultimos annos — Emocionante e engraçadissima.

HOJE — Uma grande noite de arte no Trianon — HOJE
AMANHA — Vesperal elegante ás 4 horas.
DOMINGO — Matinée ás 3 horas.
A'S QUINTAS-FEIRAS — "Vesperaes Belmira de Almeida" a preços reduzidos para senhoras e senhoritas.
POLTRONAS .. .. 6$300

Moveis de Leandro Martins — Lustres de Emoingt & Cia. — Tapetes da "Casa Rheigantz". Malas da "Casa Marinho" — Abat-jours de "B. Donces".

MOULIN BLEU
NO RIALTO

Divertido, Brejeiro, Malicioso.
HOJE — Duas formidaveis estréas:
Thea Valeska — Bailarina classica fantasista — Dora Brasil — Sambista original.
Successo de Margarita de Castillo, rainha do genero brejeiro — Lilian Georgette — Bailarina do nu' perfeito.
Genesio Arruda — Tom Bill os expoentes maximos da graça e da malicia. — Première da chanchada "O Hotel dos Chifres de Ouro", rir a valer... Apresentação do famoso quadro de plastica e nu' artistico "A floresta das virgens" — Poltronas 3$000 — Espectaculos rigorosamente prohibido para menores e improprios para senhoritas.

Secção cinematographica

Uma novidade em films de guerra...

Um ataque sobre a neve (Scena de "O Batalhão da Morte")

Desta vez são as neves traiçoeiras dos Alpes que nos apresentam um episodio emocionante da Grande Guerra.

Nos Montes Dolomitas, fere-se um combate sensacional. Os soldados são dizimados pelo frio terrivel.

Diariamente amanhece grande quantidade de guardas mortos de frio. Além do frio, os soldados sentem os horrores da fome.

Não ha viveres, porque o transporte se torna difficilimo, mas, nem isso abate a resistencia daquelles bravos. Todos sonham com a victoria e começa então o trabalho exhaustivo da perfuração de galerias subterraneas.

Todo o film é uma successão de lances que se renovam sempre, cada qual mais impressionante.

"O Batalhão da Morte", encerra um aspecto da guerra, o mais doloroso e emocionante.

Não se póde deixar de mencionar a belleza majestosa dos scenarios. A natureza é de perenne deslumbramento, e é em meio dessa mesma natureza que se desenrolam os horrores da guerra, com todo o seu cortejo de emoções.

"O Batalhão da Morte" estréará no dia 25 do corrente, no Pathé Palacio.

land Young, Cary Grant, Claire Dodd, etc.

"O par da fama", esplendido esto film que a Fox Movietone vae apresentar segunda-feira no cinema Odeon, e no qual James Dunn e Sally Eilers, a dupla de amorosos, voltam a animar as figuras de dois jovens apaixonados.

Possuidores ambos de personalidade, vibração e mocidade, os novos astros da Fox tem no publico carioca uma legião sincera e fervorosa de admiradores, após a visão desta fita terão a justa consagração de todos os "fans", tal a perfeição e justeza de seus desempenhos em um trabalho em que tudo é lindo, humano e admiravel.

VAMOS VER BREVE

William Haines mostrará uma surpresa, segunda-feira, no Palacio-Theatro: "Trocando de esposa"

A historia commovente e humana de Ilanu, a linda flor agreste, é o thema vibrante de "Aloha", a bellissima producção da Tiffany, que o Eldorado vae exhibir segunda-feira proxima, e na qual Raquel Torres tem uma das mais formidaveis criações de sua carreira, ao lado de Ben Lyon e Thelma Todd.

O ultimo trabalho de Bill Boyd para a Rko-Pathé foi "Jogando a vida", um drama moderno de heroicas aventuras, baseado num romance de Octavus Roy Cohen. No "cast" apparecem, além de Dorothy Sebastian, esposa legitima de Boyd, Warner Oland, James Gleason, Zasu Pitts, William Collier Jr., June McCloy e outros.

O film foi dirigido por Fred Niblo e succederá a "Uma hora comtigo" no cartaz do Imperio.

Segunda-feira, no Gloria, a Metro-Goldwyn-Mayer e a Cia. Brasil Cinematographica farão a reapparição de Greta Garbo, Ramon Novarro, Lionel Barrymore e Lewis Stone em "Mata Hari",

Elissa Landi e Victor Mc. Laglen, em "Sacrificio", que o Broadway exhibirá segunda-feira

o espectaculo fascinante dirigido por George Fitzmaurice.

Não está longe o dia da estréa do film de Roulien o já proclamado — "Eram treze" — onde mais uma vez fulge a mocidade irrequieta e o talento primoroso do joven galã brasileiro. Nesta producção da Fox Movietone o nosso querido Raul tem occasião de cantar o tango — Mala Yerba — tão nosso conhecido. Mas não é só, elle canta ainda no film um maxixe bem brasileiro.

Vincent Day o promotor famoso, naquelle dia accusava um joven sobre quem pesava a responsabilidade de um assassinio. Sem uma testemunha de vista e sem uma prova testemunhal o promotor, conseguiu com a sua argumentação concludente e com fraquissimas provas circumstanciaes que elle fosse para a cadeira electrica. Correram os dias e no da electrocução o verdadeiro criminoso, preso tudo confessou. Vincent Day (Warren Willian) corre na ansia de salvar o joven que ia morrer innocente. Mas chega tarde. Sob a tortura desesperadora e tremenda do maior remorso aquelle homem tombou a cabeça entre as mãos, chorando. E sob a impressão do mal irreparavel que commettera, dobrado ao peso do arrependimento mais amargo e cruciante, resignou o cargo e jurou a si mesmo que jamais subiria áquella tribuna para accusar quem quer que fosse, offerecendo-se, sim, para advogar as causas de quantos a elle corressem, mesmo os criminosos mais vis. Ahi está em poucas palavras o que é a primeira sequencia desse drama arrebatador, que trás o sinete da Warner-First e que o Alhambra vae exhibir na segunda-feira que vem.

Porque foi Harry Beaumont o director escolhido para dirigir William Haines. Madge Evans, Karen Morley, Anita Page, Joan Marsh, Neil Hamilton, Jean Hersholt e John Miljan em "Trocando de esposa"? Porque o

Warren William, que reapparece segunda-feira, em "Pela Mão de Sua Dama"

genero desse film pertence ao feitio da direcção de Harry Beaumont. Elle é o director especial para o genero de films sentimentaes que tenham, de permeio com uma ou outra scena intensa de dramaticidade, muito movimento, muita vida, tenha agitação. Foi assim por exemplo, "Quando o mundo dansa...", um dos melhores films de Joan Crawford e assim é "Trocando de esposa", que nos mostra, não obstante o titulo dar a impressão de outro genero, um surpreendente trabalho dramatico de William Haines, que como se vê, trocou o humorismo pelo sentimentalismo... Quem fôr segunda-feira ao Palacio-Theatro, verá no novo film de Bill Haines para a Metro-Goldwyn-Mayer um perfeito equilibrio de valores e de detalhes, resultado da mão segura de Harry Beaumont, sem duvida.

Lily Damita fez para a Paramount, sob a direcção de Frank

James Dunn-Sally Eilers, a "dupla" de "Par de Fama"

Tuttle, "Esposa emancipada", uma phantasia romantica encantadora, com muito de opereta e de comedia, em que collaboram com Damita alguns dos melhores artistas da Paramount, — Charlie Ruggles, Thelma Todd, Ro-

Assistencia Medica e Juridica para os membros do Partido Democratico-Socialista

UMA CRIAÇÃO LOUVAVEL DESSA NOVEL INSTITUIÇÃO POLITICA

A commissão organizadora do Partido Democratico Socialista, aproveitando o offerecimento dos serviços profissionaes de alguns de seus socios, acaba de criar um serviço de assistencia medica e juridica para os seus adherentes.

Todo membro do Partido que necessitar desses serviços, deve dirigir-se á sua secretaria, que se acha aberta, para esse fim, diariamente, das 20 ás 21 horas, e solicitar a necessaria guia.

Do consultorio medico do Partido fazem parte os drs. professor Pedro da Cunha e Isaac Izecksohn.

O bureau juridico está a cargo dos drs. Emilio de Oliveira e Malcher da Cunha.

Clinica de Senhoras do dr. Cesar Esteves

Tratamento sem operação e sem dor das perturbações das Senhoras; faltas, hemorrhagias, colicas atrazos, etc. Diathermia. Largo de São Francisco, 25, de 9 ás 11 e 1 ás 5.

"Boletim Eleitoral"

CIRCULOU HONTEM, SEU PRIMEIRO NUMERO

Foi hontem dado á publicidade, o primeiro numero do "Boletim Eleitoral", criado pelo decreto do governo n. 21.076, de 24 de fevereiro deste anno.

Esse periodico, que tem o mesmo formato do "Diario de Justiça", destina-se a inserir as inscripções de eleitores archivadas até o dia anterior á publicação.

O primeiro numero, além da composição do Tribunal Superior, traz o Regimento Interno, dividido em 123 artigos, 5 titulos e 15 capitulos.

Emquanto não se avolumar o serviço eleitoral, o "Boletim" sairá ás quartas-feiras, dando-se edições extraordinarias, sempre que assim fôr preciso.

UNIÃO DO NORTE

O NOME DO FUNDADOR DESSA SOCIEDADE EM UMA RUA DESTA CAPITAL — UMA VICTORIA DA UNIÃO DO NORTE

Por decreto do dia 20, da Prefeitura, no qual se considera o alto espirito patriotico e humanitario do fundador da "União do Norte", foi declarado que o logradouro publico da cidade do Rio de Janeiro, de accordo com o projecto n. 2.004, approvado em 14 de novembro de 1931, com a denominação official approvada da "Rua Severino Brandão", o logradouro que começa na rua Barão de Mesquita, 23m,50, depois do n. 70 e termina na avenida Maracanã, 81m,50, depois da rua Commandante Prat, na 20ª Circumscripção — Andarahy.

Foi o dr. Severino Brandão, medico de nomeada, que após ter feito a campanha da "Alliança Liberal", nenhum cargo quiz aceitar, apesar de reiterados convites para logares de destaque, preferindo fundar a "União do Norte", com a finalidade de reunir todos os nortistas e seus amigos em torno de uma bandeira de reivindicações, de trabalho, de auxilio mutuo, para maior grandeza da patria.

Morto, o dr. Severino Brandão, depois de haver lançado as bases da "União do Norte", nella deixou o melhor do seu espirito emprehendedor, civico, humanitario, que continua realizando por intermedio de seus amigos, dos nortistas bem intencionados, o grande programma por elle lançado.

A "União do Norte", que agora tem na presidencia o dr. Alvaro Cunha, que dentro em breve fundará a "Escola Severino Brandão", sente-se satisfeita em vêr o nome de seu primeiro presidente baptizando um importante logradouro publico no Rio de Janeiro; por isso, endereçou um officio de congratulação ao dr. Pedro Ernesto pelo seu acertado acto.

Licenças para tratamento de saude

O director geral dos Correios e Telegraphos assignou, hontem, portaria concedendo licenças para tratamento de saude aos seguintes funccionarios:

Joaquim da Silva Romariz, servente de 1ª classe da directoria regional do Amazonas e Acre, um mez, em prorogação; Renato da Silva Carvalho, mensageiro da directoria regional do Maranhão, tres mezes; Adalberto Jimenez Penna, praticante diplomado da directoria regional do Espirito Santo, tres mezes; Carmella de Faria Homem, diarista da directoria regional de São Paulo, cinco mezes e quinze dias; Amarilio Bandeira de Mello, auxiliar de 3ª classe da directoria regional de Minas Geraes, seis mezes; Pedro Paulo Pereira de Britto, carteiro de 3ª classe da directoria regional do Districto Federal, dezeseis dias; Carlos Barbosa de Azevedo Gama, diarista da directoria regional do Rio Grande do Sul, vinte e seis dias, em prorogação; e Antonio Fernandes de Carvalho, operario de 2ª classe da officina mecanica do Departamento, um mez.

A Exposição de Hygiene Infantil

Communicado da Directoria Geral de Informações, Estatistica e Divulgação do Ministerio da Educação e Saude Publica

Encerrou-se, ha dias, no Lyceu de Artes e Officios, a Exposição de Hygiene Infantil, resultado de um meritorio esforço do Departamento Nacional de Saude Publica.

Tendo em vista a divulgação de ensinamentos uteis ao povo para a defesa da população infantil, exposta, desde o berço, aos perigos da má alimentação e de outros males que ameaçam o seu desenvolvimento normal, os promotores do certame conseguiram que este funccionasse em condições de efficiencia reveladas no aspecto attraente do recinto, na suggestiva ornamentação, nos expressivos graphicos exhibidos, nas demonstrações praticas realizadas para instruir o publico.

O concurso de espectadores á Exposição não foi avultado quanto seria de esperar, attendendo-se á relevancia dos assumptos para os quaes se procurava despertar a attenção do publico.

Poderia ser mais intenso, exprimindo, melhor numericamente o interesse da collectividade pelos ensinamentos uteis que se teve em mira vulgarizar.

A frequencia de visitantes, porém, se não foi de molde a satisfazer uma expectativa tão optimista quanto autorizavam os propositos do certame, demonstrou, pela sua qualidade, a importancia que já vêm attribuindo as nossas elites ao problema social da creança.

Esse interesse se reflete no grande numero de agremiações humanitarias que se consagram no Rio de Janeiro á puericultura e ao amparo das mães e da infancia sem recursos.

Entre as instituições que estavam representadas na Exposição occorre citar a Associação de Menores Desamparados, que mantém a Casa das Mãezinhas, o Instituto de Protecção á Infancia, e a Associação Maternidade e Infancia fundada para realizar um vasto programma de benemerencia, cuja execução já iniciou, prestando ao Departamento Nacional de Saude Publica, ou, mais precisamente, á Inspectoria de Hygiene Infantil, uma collaboração preciosa em auxilios financeiros e em dedicados serviços.

O Serviço de Saneamento Rural, para estabelecer os lactarios que se vão multiplicando nos bairros pobres de D. Clara, Penha, Bangu', Campo Grande e Anchieta, applica, por outro lado, com o concurso da Associação das Damas de Caridade os recursos materiaes que nunca deixa de angariar a mulher brasileira nas campanhas altruisticas em que se exercita o espirito christão e os predicados moraes mais nobres do sexo se manifestam com realce.

Os exemplos citados evidenciam o auspicioso movimento de collaboração entre as entidades particulares e o governo para attender ao problema da assistencia á primeira edade, no Rio de Janeiro.

Esse consorcio de actividades bem orientadas é obra de nossos dias e constitue, dadas as causas sociaes profundas e a extensão do mal a combater, o unico meio de chegar, com rapidez, a resultados compensadores e duraveis.

Só os serviços officiaes e as organizações particulares que se congregam para attingir tão util desideratum vencem apenas as primeiras etapas da jornada a que se consagram e si os frutos até agora colhidos representam ainda uma parcella modesta dos beneficios a alcançar, tudo nos induz a confiar no futuro sem que nos detenha o animo a magnitude da tarefa a emprehender.

Para tanto bastará que se confrontem os enthusiasmos e as realizações auspiciosas do momento presente com um longo passado de inercia em que se registram apenas, aqui e ali, em favor das gerações que surgem, os esforços isolados de precursores e de instituições benemeritas que, por falta de amparo, não puderam prestar á collectividade os serviços integraes previstos em seus programmas.

Ginasio Madureira

(Filial e propriedade do Ginasio Piedade).

SE'DE: RUA CAROLINA MACHADO, 206-SOB. — MADUREIRA.

Cursos: Primario, Admissão — Admissão á Escola de Aviação — Sargento de Infantaria, etc.

Um resfriado forte

O mais acertado é deitar-se e tomar dois comprimidos de

INSTANTINA

com uma bebida quente, cobrindo-se bem, afim de transpirar o mais possivel. A INSTANTINA descongestiona e allivia os centros affectados e facilita a eliminação das toxinas. » »

SE É BAYER É BOM

BAYER

De todas as artes...

BENJAMIN LIMA.

Porque não pertenço á illustre classe dos criticos theatraes, para mim todo o tempo é tempo, toda occasião é boa para arriscar um conceito relativamente á scena brasileira.

Na vertiginosidade da vida contemporanea, os factos envelhecem de maneira por bem dizer fulminante.

Como já estão longe as noites em que Adelina e Aura Abranches andaram a representar, no Casino Beira-Mar, péças brasileiras!

Sinto-o bem. Mas, não resisto á gana de neste postigo, aberto sobre o panorama da vida espiritual do meu paiz, metter a cabeça, para divulgar as differentes emoções e os varios pensamentos que a imprevista e singular temporada me despertou.

Não era a primeira vez que artistas portuguezes enscenavam comedias de autores nossos, e lembro-me de que Alves da Cunha me falou, certa vez, com enthusiasmo, desse possivel intercambio theatral. Na opinião desse actor, o unico naquelle paiz em quem se prolongam as tradições dos Rosas, dos Ferreira da Silva, dos Brazão, o unico susceptivel de interpretar o repertorio de Lucien Guitry, é curial e perfeitamente praticavel uma obra de cooperação systematica entre os comediographos brasileiros e os comediantes lusos. E por que assim opina elle?

Deixo-lhe toda a responsabilidade do asserto, responsabilidade que mais leve lhe será, visto como de compatriotas falou com scepticismo parcial. Porque o Brasil tem bons autores, e Portugal bons interpretes.

Segundo as más linguas, esse bello gesto dos Abranches foi, apenas, humilde resultante das contingencias dolorosas que lhes havia criado o completo fracasso da excursão pelo Brasil. Não era bem um "tiro". Mas ,não o era unicamente por se tratar de uma série de tiros. Assim, uma especie de tiroteio...

Acho de mau gosto, além de inutil, indagar-se da secreta origem possivelmente feia de coisas cujas exterioridades são lindas. Maximé em se tratando de senhoras...

Foi, consequentemente, na voluntaria, proposital convicção de serem aquellas damas sinceras admiradoras dos nossos theatrologos, que me dispuz a vêr o primeiro dos espectaculos em referencia.

Minhas impressões?

Vou revelal-as a pouco e pouco, em dias successivos. (Que ameaça!...), e isso por saber, justamente, que a ninguem interessa conhecel-as.

QUEM FAZ SPORT

Precisa ter os bronchios em condições de absoluta resistencia.

Uma tosse, uma bronchite passageira podem degenerar numa pneumonia de gravissimas consequencias.

DEFENDA-SE A TEMPO TOMANDO O MAGNIFICO

PUNCHE DE SIAN

Designado o promotor Murgel de Rezende, para auxiliar do serviço de justiça no "front"

O dr. Octavio Murgel de Rezende, promotor da 2ª Auditoria de guerra, Exercito, foi designado para auxiliar do serviço de justiça, junto ao estado maior das forças em operações.

O Commercio Exterior do Brasil

MOVIMENTO DOS MEZES DE JANEIRO A MAIO DO CORRENTE ANNO

No periodo de janeiro a maio do corrente anno, segundo dados do Departamento Nacional de Estatistica, o commercio exterior do Brasil — importação e exportação — attingiu 2.164.095 toneladas, no valor de 1.940.434 contos de réis, equivalentes a 25.848.000 libras esterlinas ouro, contra 2.511.300 toneladas, no valor de 2.173.660 contos de réis ou lbs. 36.296.000, em egual periodo de 1931, e 3.477.380 toneladas, no valor de 2.489.077 contos ou lbs. 58.922.000 nos cinco primeiros mezes de 1930.

Registrou-se, assim, um decrescimo de 10,8% no valor total do nosso commercio exterior, em contos de réis, e de 28,8% para os valores em libras esterlinas ouro, feito o confronto entre os dados relativos aos cinco primeiros mezes do corrente anno com os do periodo correspondente do anno passado.

Esse decrescimo percentual, entretanto, attinge 22,1%, para os valores em contos de réis e 56,2%, em libras esterlinas ouro, tomando-se para base de comparação os cinco primeiros mezes de dois annos atrás (1930).

A importação de productos estrangeiros no Brasil, no periodo em estudo do corrente anno, attingiu 1.411.047 toneladas, no valor de .... 682.440 contos, equivalentes a lbs. 8.915.000, contra 1.539.139 toneladas, valendo 793.431 contos de réis ou lbs. 13.971.000, no periodo de janeiro a maio de 1931.

A importação baixou, pois, de .... 14,0% em relação aos valores em contos de réis e de 36,2%, em libras esterlinas ouro.

A exportação consistiu de 753.048 toneladas de mercadorias, no valor de 1.257.994 contos, equivalentes a lbs. 16.933.000, nos cinco primeiros mezes do corrente anno, contra .... 972.161 toneladas, valendo 1.380.229 contos de réis ou lbs. 22.325.000, em egual periodo do anno passado.

Esses dados indicam que, no periodo de janeiro a maio do anno em curso, houve um decrescimo, em comparação com o periodo correspondente de 1931 de 18,5% para a tonelagem exportada, de 8,9% para os valores em contos de réis, e de 24,2%, em libras esterlinas ouro.

O valor médio da tonelada exportada foi de 1:671$ (lbs. 22,5), nos cinco primeiros mezes do corrente anno, contra 1:583$ (lbs. 25,6), em egual periodo de 1931.

A balança commercial brasileira accusou, no periodo de janeiro a maio do corrente anno, um saldo de 575.554 contos de réis, equivalentes a lbs. 8.018.000, contra 586.798 contos ou lbs. 8.354.000 em egual periodo do anno passado.

O valor da exportação das mercadorias constantes da Classe I — Animaes e seus productos, attingiu, no periodo em apreço do anno em curso, 60.751 toneladas, no valor de .... 103.064 contos ou lbs. 1.931.000, cifras estas que, em comparação com as do periodo correspondente anterior, accusam uma diminuição de 48.193 toneladas, 83.753 contos de réis e lbs. 1.775.000, o que equivale dizer que caiu de metade.

A principal mercadoria desta classe — carnes congeladas — figurou com 31.760 toneladas, no valor de .. 43.030 contos ou lbs. 580.000, nos cinco primeiros mezes do corrente anno, contra 48.176 toneladas, 66.333 contos ou lbs. 1.068.000 no periodo correspondente anterior.

A exportação de mineraes e seus productos (Classe II) attingiu 20.468 toneladas, no valor de 20.336 contos ou lbs. 278.000; no periodo de janeiro a maio do corrente anno, contra 69.443 toneladas, no valor de 21.172 contos ou lbs. 847.000, nos cinco primeiros mezes de 1931.

A exportação da Classe III — Vegetaes e seus productos — constou de 671.829 toneladas, no valor de 1.134.594 contos de réis, equivalentes a lbs. 15.264.000, contra 802.774 toneladas, no valor de 1.162.240 contos ou lbs. 18.812.000 nos cinco primeiros mezes do anno passado.

O café figurou com 6.146.000 saccas, valendo 954.179 contos de réis ou lbs. 12.823.000; exportamos, assim, menos 1.932.000 saccas do que em egual periodo do anno passado, muito embora o valor em contos de réis tivesse sido superior em 44.875 contos.

O cacáo, accusou, sobre os dados do periodo correspondente de 1931, um augmento de 10.285 toneladas. 12.442 contos e lbs. 76.000.

Salvo augmentos de menor monta registrados pelos farelos, assucar, farinha de mandioca e madeiras, todos os demais productos da classe de vegetaes accusam declinio, inclusive as frutas de mesa e o arroz.

Desembargador Melchizedec Cardoso

A MISSA DE 7º DIA, HONTEM, EM COPACABANA

Foi rezada, hontem, na matriz de Copacabana, ás 8 1|2 horas, missa de 7º dia por alma do saudoso desembargador Melchizedec Cardoso, fallecido em Porto Alegre.

A' cerimonia religiosa, que foi celebrada na maior simplicidade, estiveram presentes o dr. Mauricio Cardoso, filho illustre do extincto, sua senhora, sobrinhos do fallecido, amigos e demais parentes.

Ante-hontem, na matriz da rua Conde de Bomfim, foi tambem mandada rezar missa em suffragio da alma daquelle distincto e saudoso magistrado, por seus sobrinhos srs. Graccho e Humald Cardoso.

DR. NEWTON MOTTA

Medico

(Do Hospital S. Francisco e Beneficencia Hespanhola)

MOLESTIAS DAS SENHORAS — CIRURGIA — PARTOS

Consultorio: R. Leopoldina Rego, 32 (sob.)-Ramos — De 5 ás 7

Residencia: R. Professor Gabizo, 198. — Tel. 8-2648

Na CASA HAYDÉE

V. S. encontrará technicos competentes para confeccionar o calçado que idealisar — Importação directa de couros da Russia, crocodilos e lezards

AV. RIO BRANCO, 149 - loja

TELEPH. 2-5359

Todos primeiros quadros, disputantes do campeonato de foot-ball, treinaram, hontem, apresentando-se para o returno, que se iniciará domingo

Foot-ball

A POSIÇÃO DOS CLUBS NO INICIO DO RETURNO DO CAMPEONATO

Marca a tabella, para o proximo domingo, o inicio do returno do campeonato carioca de foot-ball. Terminou a primeira phase desse importante certame sportivo com o Botafogo F. C. na vanguarda, contando com 3 pontos perdidos, estando em segundo logar, empatados, com oito pontos perdidos, cada um o Andarahy, Bangu' e Fluminense, seguidos de perto pelo Flamengo com nove pontos perdidos. Esses são evidentemente os que pódem alimentar esperanças ao titulo maximo do mais popular dos nossos torneios. Os demais com 11, 12, 13, 16 e 19 pontos perdidos já se pódem considerar fóra de combate, a não ser que occorressem coisas muitissimo pouco provaveis.

Logo na primeira tarde do returno vão defrontar-se todos os clubs disputantes. O ponteiro terá como adversario, o S. C. Brasil, que tem 16 pontos perdidos.

Jogando, fóra de seu campo, pois, segundo se annuncia, o encontro vae se ferir no campo do Fluminense, o Brasil perde inneegavelmente parte da energia, que costuma pôr quando actua na sua "chacrinha".

Tem assim, o Botafogo, mais probabilidades de manter sua posição.

Embate interessante é o que o Fluminense e o Bangu' vão disputar no longinquo campo deste ultimo.

Ambos, encontrando-se em egualdade de condições, na tabella, seu encontro desperta, por isso, mais attenção. Um dos dois tem que ceder seu posto, ou ambos cairem um ponto.

O Andarahy, o outro segundo collocado, vae jogar com o America, e o Flamengo, o que se lhes segue immediatamente, vae disputar o encontro com o Olaria.

São jogos, todos, que podem influir algo na situação da tabella, interessando, assim, e bastante á torcida.

Walter confia na victoria de seu club

Walter

Walter, o veloz extrema do S. C. Brasil, campeão brasileiro e querido player, conversando comnosco sobre o jogo de domingo com o Botafogo, disse-nos:

— Não me lembro de ter, até hoje, me animado tanto para um match, que como no momento, na ansiosidade de derrotar o Botafogo, domingo. Sinto um animo e estimulo em vêr meu pessoal disposto para a luta. Por minha vez, espero vencer, pois será uma gloria para meu club, arrancar o titulo de invicto ao alvi-negro. Esperemos os acontecimentos.

Martim respeita o team do S. C. Brasil

A respeito do jogo Brasil x Botafogo, ouvimos de Martim, o eixo maravilhoso do team botafoguense, o seguinte:

— Creia que não será facil sobrepujar o team da chacrinha. Sei que ha uma grande animação no seio de seus componentes e respeito sempre o enthusiasmo de um adversario. Será uma boa pugna, embora eu pense que venceremos. Será um jogo "durissimo".

Designados os juizes para domingo proximo

De commum accordo, foram designados pela Amea, para arbitrarem o jogo de domingo proximo, os seguintes juizes:

Virgilio Fedrighi, para o match Carioca x Bomsuccesso.

Haroldo Dias da Motta, para o encontro America x Andarahy.

Antonio Affonto, Bangu' x Fluminense.

Luiz Neves, S. Christovão x Vasco.

Sebastião Campos Cezario, Olaria x Flamengo.

Ainda não foi escolhido o juiz para o jogo Brasil x Botafogo.

Convocado o Conselho Deliberativo do Andarahy A. C.

De accordo com o artigo 39 dos Estatutos, está convocado o conselho para reunir-se no dia 27 do corrente, ás 21 horas.

Ordem do dia:

a) — eleição dos cargos vagos;

b) — interesses geraes.

Avisos do Fluminense a seus associados

Realizando-se, no proximo domingo, 24 do corrente, o jogo do campeonato carioca de football, entre este club e o Bangu' A. C., no campo deste, a directoria do Fluminense F. C. avisa aos seus associados, que lhes serão reservados 48 logares nos omnibus, os quaes partirão da séde, á rua Alvaro Chaves, ás 12 horas em ponto, com destino á estação de Bangu' (ida e volta).

Os associados poderão adquirir bilhetes de ida e volta, ao preço de 5$000, na séde do club (thesouraria) apresentando, para esse fim, a carteira social de identidade com o titulo de quitação relativo ao mez corrente.

TRANSFERIDO O BAILE DE ANNIVERSARIO

Tendo em vista a situação anormal que o paiz atravessa, a directoria do Fluminense F. C. resolveu transferir para logo que esta situação se normalise, o baile commemorativo do 30º anniversario do club, marcado para amanhã, 23 do corrente.

Os demais numeros do programma continuarão a ser cumpridos.

Basket-Ball

Os jogos de hoje á noite

1ª DIVISAO

Fluminense x America.
Vasco x Carioca.
Botafogo x Villa Isabel.

2ª DIVISAO

Olaria x Fidalgo.
River x Bomsuccesso.
Confiança x Edison.

REMO

A representação do Icarahy, nas proximas regatas

NOVISSIMOS

Yoles a 4 remos:

Patrão, Francisco Filgueiras; voga, Agnaldo Waldetaro; sota voga, José Teixeira de Freitas; sota prôa, Aciresio Pires Eyer e prôa, Marchiles Scorzelle.

Patrão, Gastão Figueiredo; voga, Evaristo A. Leal; sota voga, Pedro Lomelino; sota prôa, Francisco Cruz e prôa, e prôa, Walter Washington.

PRINCIPIANTES

Yoles a 2 remos:

Patrão, Francisco Filgueiras; voga, Carlos de Oliveira Nunes e sota voga Orlando Campofiorito.

Patrão, Evaristo Leal; voga, Kort Seikel e sota voga, José Vergara.

Yoles a 4 remos:

Patrão, Francisco Filgueiras; voga, Gastão Figueiredo; sota voga, Polydetes Serejo; sota prôa, Walter Mattoso de Mello e prôa, Carlos De Gregorio.

Patrão, Evaristo Leal; voga, Pedro Lomelino; sota voga, João Paes Leme; sota prôa, Jorge Pereira e prôa, Benjamin Hamam.

CYCLISMO

Resultado do raid Rio-Nictheroy

Conforme foi amplamente annunciado, realizou-se domingo ultimo, o "raid" cyclista do Rio a Nictheroy, por terra, promovido pelo Club Internacional de Cyclistas.

A's 5 horas da manhã, partiram da Praça 11 de Junho, os "azes" do pedal Castilho, Ribeiro e Ricardo, que terminaram o percurso projectado em optimo tempo, verificada as condições do caminho percorrido. Extranhamos que nesta época em que todos os clubs estão trabalhando para a diffusão do cyclismo, os clubs filiados á Federação Carioca de Cyclismo e Motocyclismo, tivessem deixado de tomar parte no dito "raid".

Estamos informados que de todos os clubs convidados, apenas o Moto Club do Brasil, officiou ao Club Internacional de Cyclista, expondo as razões porque não podia tomar parte no "raid".

Devemos chamar a attenção dos dirigentes dos clubs de cyclismo, que não é só em corridas que se pratica o cyclismo. E' necessario sairmos um pouco desse genero e praticarmos o cyclismo em estrada, não só em excursões, como em corridas.

Luta-Livre

Fernandes e Dudu' em choque emocionante

Amanhã, á noite, finalmente, vae o publico do Rio vibrar de enthusiasmo com a realização da primeira competição da temporada de box e luta livre que o São Christovão Athletico Club organizou.

O encontro principal da noite reune dois homens verdadeiramente fortes e que estão dispostos a se empregarem de fórma decisiva, pois que o vencedor se baterá no proximo dia 30 com o japonez Géo Omori.

Trata-se do violento choque de Manoel Fernandes com Dudu', dois pesos pesados que já se celebrizaram na pratica da luta livre e que actualmente se encontram em condições excepcionaes de preparo.

Manoel Fernandes, desde que Géo Omori chegou ao Rio vem alimentando desejos de enfrental-o agora, com esse choque eliminatorio vae trabalhar para ter as suas ambições satisfeitas.

Como se vê, o choque entre Dudu' e Manoel Fernandes, pela sua finalidade, deve ser daquelles que empolgam o mais frio espirito que for assistil-o e terá uma movimentação como ainda não vimos em nossos rings.

Este encontro proseguirá até que haja um vencedor e os rounds serão de dez minutos cada um.

A semi-final do programma reunirá dois violentos boxeurs.

Ambos estão em grande forma e podem assim fazer uma luta boa.

Trata-se do encontro revanche de Annibal Prior com Emilio Palestine, em 8 rounds, com luvas de quatro onças. O boxeur peruano preparou-se cuidadosamente para esse choque e espera triumphar sobre Annibal Prior, para assim ter garantido o direito de enfrentar outros adversarios na temporada do São Christovão A. C.

O outro bom encontro é o que vae ser disputado pelos lutadores Tavares Crespo e Roberto Coelho.

Os dois revelam-se bons praticantes de luta livre e estão dispostos a se empregarem a fundo afim de decidir a quem caberá o direito de, no proximo dia 30, enfrentar Jayme Ferreira, o mais technico alumno dos irmãos Gracie.

Esse choque está estipulado em 6 rounds de 5 minutos e será arbitrado pelo juiz sr. Vico Thadey.

No mesmo programma assistiremos o violento encontro de Sebastião Amilcar Fortes com Jayme Ferreira. Em 6 rounds de 5 minutos.

Para juiz foi convidado o sr. José Maria, technico professor dos nossos rings.

A directoria do São Christovão Athletico Club, em sua ultima reunião resolveu que para a sua temporada de box e luta livre os associados do club tenham "entrada pessoal" com o recibo numero 7 (sete), do corrente mez.

Resolveu ainda a directoria do querido club da Amea que sejam expedidos aos chronistas sportivos ingressos especiaes para esse seu novo departamento.

Os lutadores que vão tomar parte no espectaculo de sabbado, á noite, no campo do S. Christovão A. Club, serão submettidos á pesagem e ao exame medico naquella data, ás 9 e meia horas da manhã, na praça de sports da rua Figueira de Mello.

A directoria do São Christovão A. Club, querendo dar maior conforto ao publico que affluirá ao campo da rua Figueira de Mello, resolveu adaptar o seu magnifico ring de "basketball" para ali desenvolver o seu bem elaborado programma.

Para tal o club fundador da Amea estipulou apenas tres typos de localidades, que são: cadeiras de ring cadeiras semi-ring e archibancadas, que serão cobradas a preços medicos, ao alcance de qualquer bolsa.

Na Central do Brasil

VARIAS NOTICIAS

A estação D. Pedro II forneceu hontem, por conta de diversos Ministerios, 55 passagens na importancia total de réis 1:522$600. Essas requisições foram assim distribuidas: M. da Guerra 49 passagens, na importancia de 1:271$700; M. da Agricultura, 2, no valor de 154$600; M. da Justiça, 2, na quantia de 79$000; e M. do Trabalho, 2, num total de 117$500.

— A administração determinou que fosse aceita toda e qualquer requisição de passagens e transportes, assignadas pelo agronomo Joaquim Bertino de Moraes Carvalho, director do Instituto de Oleos, por conta do Ministerio da Agricultura.

— Foi determinado que todas as expedições destinadas á Rêde Mineira de Viação, que estão sendo baldeadas em Barra Mansa, passem a ser encaminhadas para a estação de Sitio, conforme pedido da direcção da Oeste de Minas.

— Por ordem do director foi removido o praticante de agente da estação de Sitio, Plinio Cunha.

— Appareceram na estação de Edgard Werneck, na Linha Auxiliar da Central do Brasil, varios casos de variola, tendo sido atacado do referido mal, um trabalhador daquella ferrovia. Sobre o caso a Central deu conhecimento ás autoridades sanitarias.

— O agente da estação de Mesquita communicou á administração de que ante-hontem, á noite, por occasião da passagem de um trem, um individuo alvejou um carro de passageiros, desapparecendo em seguida.

— Na estação de Silva Freire serão chamados á prova pratica ás 11 horas da manhã, no dia 27 do corrente, para o concurso de agentes e conductores de trem de 4ª classe, os seguintes funccionarios: Waldemar da Cunha Passos, Waldemar Dinamarco, Waldemar Duarte, Waldemar Siqueira Duarte, Waldemiro da Silva Graça, Saint Clair da Silva Valente, Samuel de Oliveira Pimentel, Sebastião Cherem de Moraes Rego, Sebastião Esteves de Azevedo, Stenio de Almeida Fortuna, Trajano de Souza Verissimo e Tasso Kelly Marques.

— Está sendo transportado para esta capital todo o gado necessario ao consumo publico. Nove trens de gado vieram para esta capital, estando em caminho mais 4, além de outros tantos em formação no interior.

O numero de rezes já desembarcadas é de 1.600, que se acham os matadouros de Mendes, Penha, Santa Cruz e Nilopolis.

O Campeonato Commercial

O GRANDE ENCONTRO LEOPOLDINA RAILWAY A. A. versus SUL AMERICA F. CLUB

Interessante preliminar entre os teams Oscar Werneck versus Frederico Argue

Realiza-se, amanhã, sabbado, no esplendido ground do Bomsuccesso F. Club, o importante encontro do campeonato da FABAC, em que serão adversarios os teams das duas poderosas sociedades sportivas Leopoldina Railway A. A. e Sul America F. Club, encontro este que vem despertando invulgar interesse nos meios sportivos do alto commercio.

Além desse jogo, haverá no mesmo campo uma partida preliminar em que se defrontarão dois poderosos teams da Leopoldina Railway A. A., conjuntos estes que tomaram os nomes de Oscar Werneck e Frederick Argue, como homenagem aos seus patronos, integrando esses dois teams elementos como Heitor, Luciano, Moraes, Martins, Cidade, etc., o que é motivo bastante para tornar-se uma partida attraente e cheia de phases de sensação.

O team do Leopoldina para o encontro official estará assim organizado: Walter; Mello e Campos; Marreco, Peixoto e Silva (cap.); Armando, Mimi, Oswaldo, Canejo e Massoni. Reservas: Pacheco, Erasmo, Darcy e Arthur.

Os teams da prova preliminar serão estes: Oscar Werneck — Cidade; Hermogenes e Goulart; Vaz, Moacyr e Chividini; Guerra, Costa, Bastos, Martins e Otton. Reservas: Rubem, Xavier, Sinval e Lima. Frederick Argue — Mendes; Moraes e Heitor; Moacyr, Luciano e Lucilio; Freitas, Douglas, Caldas, Braga e Fonseca. Reservas: Lima, Roberto e Rochinha.

Além dos homenageados que, especialmente convidados, comparecerão ao campo do Bomsuccesso, grande numero de associados do club e funccionarios da companhia, ali estarão para animar os seus teams.

Providencias para o jogo da 2ª divisão, Vasco x Del-Castillo a realizar-se no estadio

Realizando-se no dia 24, no stadium do Vasco, o jogo de football da 2ª divisão, entre este club e o Del Castillo, a directoria do Vasco tomou as seguintes providencias:

a) A entrada dos associados será pelo portão central, mediante a apresentação da carteira social e recibo n. 7.

b) Os associados poderão fazer-se acompanhar de duas senhoras de sua familia (esposa, filhas ou irmãs solteiras).

c) Aos associados é expressamente prohibido entrar pelas borboletas e, bem assim, de levarem creanças.

d) Os portadores de permanentes para a tribuna de honra e imprensa, ingressarão pelo portão central.

e) Os portadores de cadeiras na curva, ingressarão pela rua Bomfim, bem assim, como os portadores de carteiras da Amea e a policia.

f) Na pista só poderão permanecer os juizes e seus auxiliares e a directoria do Vasco.

g) E' expressamente prohibida qualquer manifestação contra os juizes e seus auxiliares.

PREÇOS DOS INGRESSOS

Cadeiras na curva, entrada pela rua Bomfim 3$200
Ingressos, pelas borboletas da rua Bomfim .. 2$100

Jockey-Club Brasileiro

PROGRAMMA OFFICIAL DA 15ª REUNIÃO, EM 23 DE JULHO DE 1932

A's 14,45 — 1ª carreira — Premio SECILIANA — 1.200 — metros — Premios: 3:000$ e 600$000.

		Kilos
1	Hoover	51
2	Franco II	52
3	Clumenta	53
4	Valmonte	54
5	Encantadora	51
6	Adios	56
7	Franco	54
8	Yearling	53
9	Neptuno	53

A's 15,15 — 2ª carreira — Premio LITTLE JACK — 1.500 metros — Premios: 3:000$ e 600$000.

		Kilos
1	Victoria	55
2	Canace	50
3	Maldad	49
4	Java	[illegible]
5	Clora	[illegible]
6	Tosca	53
7	Legenda	50

A's 15,45 — 3ª carreira — Premio JECYRON — 1.600 metros — Premios: 3:000$ e 600$000.

		Kilos
1	Taquary	54
2	Ebro	56
3	Urubu'	52
4	Incitatus	56
5	Jaguarê	54
6	Kleops	55
7	Jundiá	55

A's 16,15 — 4ª carreira — Premio LAMBARY — 1.600 metros — Premios: 3:000$ e 600$000.

		Kilos
1	Itararé	56
2	Kerensky	48
3	Roody	56
4	Lambary	52
5	Nada Menos	51
6	Campeira	48
7	Tuyuty	56

A's 16,45 — 5ª carreira — Premio INVERNAL — 1.500 metros — Premios: 4:000$ e 800$000.

		Kilos
1	Kodak	56
2	Ramona	52
3	Hudson	55
4	Tricolor	52
5	Batalha	53
6	Karina	51
7	Kremlin	54
8	Solteirona	50

A's 17,15 — 6ª carreira — Premio MILANO — 2.000 metros — Premios: 4:000$ e 800$000.

		Kilos
1	Mario	53
2	Orgia	54
3	Póde Ser	54
4	Radio	56
5	Vindicta	55
"	Xangô	55

Rio de Janeiro, 20 de Julho de 1932.

A Commissão de Corridas.

INAUGURAÇÃO
Sabbado, 23,
ás 10 horas.
Bragança
CHAPEUS
PALHA e PELLO
BECO do ROSARIO, 5
(LARGO S. FRANCISCO) RIO
Ponto dos Bonds Praia Formosa

Jockey-Club Brasileiro

PROGRAMMA OFFICIAL DA 16ª REUNIAO, EM 24 DE JULHO DE 1932

Classico CANDIDO E. DE SOUZA ARANHA

A's 13,10 — 1ª carreira — Premio IMPORTAÇAO — (10ª eliminatoria) — 1.750 metros — Premios: 5:000$, 1:000$ e 250$000.

		Kilos
1	Transvaliana	48
2	Reine Hortense	50
3	Le Poupon	53

A's 13,40 — 2ª carreira — Premio CONSTANTINE — 1.800 metros — Premios: 4:000$ e 800$000.

		Kilos
1	Carinhosa	52
2	Zezé	49
3	Lolita	53
4	Problema	56
5	L'Hirondelle	52

A's 14,10 — 3ª carreira — Premio RATTAZI — 1.300 metros — Premios: 5:000$ e 1:000$000.

		Kilos
1	Marvello	54
2	Malayr	52
3	Xaxim	54
4	Yoruba	52
5	Bony	52
6	Francezinha	52
"	Palmares	54
7	Sunny	54
8	Yapon	54
"	Audaz	54

A's 14,40 — 4ª carreira — Premio NICKEL — 1.300 metros — Premios: 4:000$ e 800$000.

		Kilos
1	Ypiranga	52
2	Araruto	54
3	Caicó	54
4	Kruppe	54
5	Leglovel	54
6	Yêa	52

A's 15,15 — 5ª carreira — Premio NO' — 1.600 metros — Premios: 4:000$ e 800$000.

		Kilos
1	Guaxupê	51
2	Pirata	48
3	Hepacaré	48
4	Palospavos	56
5	Tomyrim	51
6	Universo	52
7	Zepellin	51
8	Crepusculo	52
9	Almanzora	53
10	Curacó	51

A's 15,50 — 6ª carreira — Premio EVIAN — 1.600 metroes — Premios: 4:000$ e 800$000.

		Kilos
1	Xiró	50
2	Uadi	52
3	Sim Senhor	51
4	Romance	50
5	Aveiro	53
6	Gris Gris	54
7	Kermesse	50
8	Zanzibar	55

A's 16,30 — 7ª carreira — Premio MESSINA — 1.800 metros — Premios: 4:000$ e 800$000.

		Kilos
1	Don Leandro	55
2	Guapo	50
3	Allain	54
4	Kelani	55
5	Cardito	55
6	Kosmos	53
7	Vasari	56
"	Coronel Eugenio	56

A's 17,10 — 8ª carreira — Premio classico CANDIDO EGYDIO DE SOUZA ARANHA — 2.400 metros — Premio: 10:000$, 2:000$ e 500$000.

		Kilos
1	El Gouala	54
"	Trompito	54
2	Sastre	56
3	Hermes	52
4	Caton	52
5	Duggan	53
6	Clever Boy	50
7	Jequitibá	57
8	Pommery	52
"	Ulises	54

Rio de Janeiro, 20 de Julho de 1932.

A Commissão de Corridas.

INDICADOR PROFISSIONAL

Dr. Alvaro Moutinho
Doenças dos rins, bexiga, prostata, etc. Cura rapida, sem dôr na GONORRHE'A aguda ou chronica e suas complicações no homem e na mulher, prostatites, cystites orchites, inflammações do utero, ovarios etc. Tratamento pela electricidade. Diathermia Darsonvalização, Ozonotherma. Estreitamento da Urethra, IMPOTENCIA.
8 ás 18 — Buenos Aires, 77-4º

Dr. Oliveira Botelho:
Tratamento pela vaccina do proprio sangue do doente — tuberculose asthma, diabetes, papo, certas cegueiras molestias da pelle, etc. — 169, General Polydoro. — 9 a 11. — Tel.: 6-0575.

Clinica Medico-cirurgica
DR. AMERICO CAPARICA
Consultorio: Rua Visconde do Rio Branco, 31 (sobrado)
DIARIAMENTE DAS 3 A'S 7 HORAS.
Telephone: 2-2949.
Residencia — Rua Riachuelo, 86.
Telephone: 2-7804.

Dentaduras anatomicas
Graças ao novo processo allemão de modelagem qualquer bocca pode receber dentes artificiaes de segurança garantida e de imitação perfeita, e inquebravel.
PAGAMENTO A PRESTAÇÕES
Orçamento gratis.
19 — RUA BUENOS AIRES — 19

DR. JOSE' DE ALBUQUERQUE
Doenças sexuaes do Homem. Diagnostico causal e tratamento da
IMPOTENCIA EM MOÇO
Rua 7 de Setembro, 207, de 1 ás 6. — Residencia: telephone 8-0881.

CASA DE SAUDE
DA ASSOCIAÇAO DOS CONSTRUCTORES CIVIS
R. do Senado n. 213 — Tel. 2-0964
Director Dr. Julio Pinto Brandão
Cirurgia em geral, especialmente cirurgia do ventre e vias urinarias. fracturas e apparelhos Aberta a clinica de todos os senhores medicos.
RAIOS X.
A CARGO DOS DRS.: VICTOR E PAULO CORTES.
PREÇOS MODICOS

Advogado
ROBERTO LYRA
PATROCINIO DE CAUSAS MEDIANTE CONTRATO
Ed. "Jornal do Commercio" 1º s. 106, 4-5982 — 16 ás 19.

Serviço de Biometria e Orthogenetica
DR. SETE RAMALHO
Exame medico adaptado ao controle do desenvolvimento physico da criança e do adolescente e á pratica dos desportos no adulto.
Rua 13 de Maio — Edificio d'"O Jornal" 5º andar Salas 130 e 133
TEL.: 2-7560.

Dr. Andrade Netto Medico Partos
Clinica de senhoras e vias urinarias Das 16 ás 20 horas diariamente Consultorio: rua 1º de Março 4, 1º andar — Telephone: 3-3547.

HEMORROIDAS cura radical sem dor e sem operação. Doenças anorectaes Vias urinarias.
Dr. Joaquim de Oliveira
Rua Visconde do Rio Branco 31-1º andar (elevador), diariamente das 4 1/2 em deante. Tel. 2-2949.

Dr. Fernando Paulino
Cirurgia — Vias urinarias.
Assembléa, 70-1º — Diariamente de 3 ás 5 — T. 2-5263. — Sanatorio S. Geraldo, 5 ás 7 6-0155.

Dr. Water B. Moreira
Molestias do utero, ovarios, partos e operações
RES. FERREIRA DE ANDRADE, 42 — Tel. 9-2400.
CONS.: ARCHIAS CORDEIRO numero 198-sob.

CASA DE SAUDE SÃO SEBASTIÃO
RUA BENTO LISBOA 160.
Situada no local mais aprazivel desta cidade — Aberta a clinica de todos os senhores medicos — OPERAÇÕES E PARTOS — Pavilhão especial para convalescentes — REGIMENS ALIMENTICIOS — DUCHAS — RAIO X — RAIOS ULTRA-VIOLETA — Diaria desde 15$000 — Direcção: Luiz Simões Corrêa director dr. Alcides Senra, director medico.

LOTERIA DO ESTADO DO RIO
SYSTEMA DE URNAS E ESPHERAS
Fiscalizada pelo Governo do Estado — Extracções ás 15 horas
HOJE
30:000$000
Inteiro, 2$700 — Terço, $900
TERÇA-FEIRA
25:000$000
Inteiro, 1$800 — Meio, $900
Pagamentos na Companhia Integridade Fluminense — Rua Visconde do Rio Branco n.º 199, Nictheroy — Em frente á estação das Barcas.

TURF

A reunião de amanhã

Mais uma bôa reunião será levada a effeito, na tarde de amanhã, no elegante Hippodromo Brasileiro.

Como de costume, o programma para essa festa do Jockey Club Brasileiro está constituido de seis equilibradas carreiras, quasi todas reservadas ás turmas fracas.

A ultima prova da corrida de amanhã é, justamente, a mais interessante, não só pela classe dos concurrentes, como pela distancia em que será corrida e ainda pelo grande equilibrio de forças dos seis disputantes.

Outra carreira interessantissima é o premio "Invernal", reservado aos nacionaes de quatro annos, sem victoria em prova classica.

Dos oito alistados, não ha um unico que não leve suas esperanças de exito e é essa carreira uma das de mais difficil prognostico.

O programma completo, com chaves e montarias, está assim constituido:

1ª carreira — Premio "Seciliana" — 1.200 metros — 3:000$000 e 600$.

		Ks.	Cts.
1	(1 Hoover	51	25
	(2 Franco II	52	50
2	(3 Clumenta	53	30
	(4 Valmonte	54	35
3	(5 Encantadora	51	40
	(6 Adios	56	50
4	(7 Franco I	54	35
	(8 Yearling	53	40
	(9 Neptuno	53	60

2ª carreira — Premio "Little Jack" — 1.500 metros — 3:000$ e 600$.

		Ks.	Cts.
1—	1 Victoria	55	18
2	(2 Canace	56	50
	(3 Maldad	49	50
3	(4 Java	52	30
	(5 Clora	53	50
4	(6 Tosca	53	30
	(7 Legenda	50	40

3ª carreira — Premio "Jecyron" — 1.600 metros — 3:000$ e 600$.

		Ks.	Cts.
1—	1 Taquary	54	25
2	(2 Ebro	56	35
	(3 Urubu'	52	60
3	(4 Incitatus	56	50
	(5 Jaguaré	54	25
4	(6 Kleops	55	40
	(7 Jundiá	55	35

4ª carreira — Premio "Lambary" — 1.600 metros — 3:000$000 e 600$ — (Betting).

		Ks.	Cts.
1—	1 Itararé	56	25
2	(2 Kerensky	48	35
	(3 Roody	56	60
3	(4 Lambary	52	40
	(5 Nada Menos	54	25
4	(6 Campeira	48	30
	(7 Tuyuty	56	40

5ª carreira — Premio "Invernal" — 1.500 metros — 4:000$ e 800$ — (Betting).

		Ks.	Cts.
1	(1 Kodak	56	30
	(2 Ramona	55	25
2	(3 Hudson	55	25
	(4 Tricolor	52	30
3	(5 Batalha	53	40
	(6 Karina	51	60
4	(7 Kremlim	54	40
	(8 Solteirona	50	30

6ª carreira — Premio "Milano" — 2.000 metros — 4:000$000 e 800$ — (Betting).

	Ks.	Cts.
1 Mario	53	50
2 Orgia	54	30
3 Pode Ser	54	40
4 Radio	56	35
5 Vindicta	55	22
" Xangô	55	20

A primeira carreira terá inicio ás 14,30 horas.

Impedidos de montar

Não poderão tomar parte na reunião de amanhã o jockey Reduzino de Freitas e os aprendizes Manoel Medina, Waldemiro de Andrade, Antonio Henrique e Claudemiro Pereira, os tres primeiros, suspensos por uma corrida, e os dois ultimos, por duas reuniões, o que importa dizer que tambem não poderão apparecer em publico na festa de domingo.

Cumprindo tambem penas de suspensão, não poderão intervir nas proximas festas do Jockey Club Brasileiro, o jockey Salustiano Batista e o aprendiz Ostimany Coutinho, aquelle, suspenso até o dia 1º de agosto, e este ultimo, até 25 do corrente.

Jaguaré trabalhou hontem sob a monta de Salfate

Jaguaré, um dos alistados no premio "Jecyron", da reunião de sabbado, trabalhou, hontem, sob a direcção de José Salfate, que, como noticiámos hontem, será seu piloto naquelle premio.

O tordilho argentino deixou bôa impressão do seu trabalho.

Classico "Assis Brasil" em 1931

Na confecção do programma classico deste anno o Jockey Club Brasileiro incluiu a realização, no dia 24 do corrente, do Classico "Inverno", em um handicap de occasião.

Querendo, entretanto, prestar uma homenagem á memoria do dr. Candido Egydio de Souza Aranha, fundador do Jockey Club Paulistano e Jockey Club Campineiro, ha pouco fallecido em S. Paulo, a directoria da sociedade turfista da nossa capital resolveu dar o nome do illustre turfman paulista áquelle premio classico.

E essa homenagem terá logar no proximo domingo.

O anno passado, tambem por occasião da organização do seu programma classico, o antigo Jockey Club incluiu o mesmo classico "Inverno", para ser corrido em 9 de agosto, tambem em um handicap de occasião.

Nas proximidades daquella data, porém, a antiga directoria daquella entidade turfista resolveu homenagear a figura brilhante do dr. Assis Brasil, um dos pioneiros da criação do puro sangue em nossa terra, e para tanto denominou Classico "Assis Brasil" ao primitivo classico "Inverno".

E é dessa prova que abaixo damos o resultado technico:

308 Premio Classico "Assis Brasil" — Animaes de qualquer paiz — Handicap — 2.200 metros — Premios: 10:000$, 2:000$ e 500$.

FUNCHAL, masc., castanho, 4 annos, Inglaterra, Steadfast e Mimula, do sr. Alexandre Silva Azevedo, 56 kilos, Andrés Molina 1.º
Bury, 52 kilos, F. Biernacky .. 2.º
Thompson, 51 kilos, J. Canales 3.º
Ugolino, 54 kilos, J. Salfate .. 4.º
Ulises, 53 kilos, R. de Freitas 0
Middle West, 47|48 kilos, P. Mendes, ap. 0
Póde Ser, 51 ks., T. Batista .. 0
Gravatá, 55 kilos C. Gomes .. 0
Palospavos, 53 kilos, A. Henrique, ap. 0
Servando 50 kilos, N. Pires, ap. 0

Ganho por 3|4 de corpo; do 2º ao 3º meio corpo.

Rateios: 62$000, em 1º; dupla, 81$; placés: Funchal 16$100; Bury, 18$500; Ugolino-Thompson, 12$400.

Tempo: 142" 2|5.

Total das apostas: 73:980$.

Importador: o proprietario.

Tratador: Gabriel Reis.

Realizado no dia 9 de agosto, em nossa edição do dia 11 desse mez assim descrevemos o desenrolar desse classico:

"Os dez animaes foram alinhados e a saida rapida e optima. Gravatá, Palospavos, Pode Ser e Ulises destacaram-se desde logo, seguidos dos demais, porém. Ulises corria muito embaraçado com a fita que carregava desde a partida. Ainda assim, na altura dos 1.600 metros, o filho de Le Temps apoderou-se da ponta, ao mesmo tempo que Bury e Thompson tambem batiam Gravatá e collocavam-se nos postos immediatos, revezando-se os demais a seguir emquanto Middle West e Servando encerravam o pelotão. Dirigido com certa precipitação, Bury antes da recta já estava na frente, mas ahi Thompson e Ugolino e, depois, Funchal approximaram-se muito do leader, que procurava resistir.

Funchal, entretanto, energicamente tocado, conseguiu pouco antes da meta alguma differença sobre Bury, que deixou Thompson a meio corpo. Ugolino foi quarto, na frente de Ulises, Middle West e dos demais."

Em preparo para o classico de domingo

Em preparo para o classico "Candido Egydio de Souza Aranha", da reunião de domingo, trabalharam, hontem, em parelha, os cavallos Ulises e Pommery.

Os filhos de Le Temps e de Copyright, sob as montas de Reduzino de Freitas e Salustiano Batista, respectivamente, percorreram a distancia daquelle seu compromisso classico, moderadamente.

Ignacio de Souza trabalhou hontem a egua Campeira

Sob a direcção de Ignacio de Souza, que será seu piloto no premio "Lambary", da reunião de amanhã, a egua Campeira exercitou-se, hontem, na pista da Gavea.

A filha de Double Hackle fez uma partida, deixando excellente impressão em quantos assistiram ao seu trabalho.

LIVRARIA ALVES
Livros collegiaes e academicos
RUA DO OUVIDOR, 166.

A REUNIÃO DE DOMINGO

O programma da reunião de domingo, dentre as oito excellentes carreiras, possúe duas que, pelo modo por que ficaram constituidas, vêm prendendo a attenção dos nossos turfman: os premios "Messina" e "Classico Egydio de Souza Aranha".

No primeiro acham-se alistados Don Leandro, Guapo, Allain, Kelani, Cardito, Kosmos, Vasari e Coronel Eugenio.

Qualquer um delles possúe credenciaes bastantes para cruzar victorioso a méta final e, dado o patente equilibrio, essa prova terá um desenrolar emocionante e um desfecho apertado.

Ao classico "C. E. de Souza Aranha" vão concorrer dez animaes de qualquer paiz, de classe excellente, quasi todos pertencentes á primeira turma.

E' uma outra carreira, a qual prognosticamos um desenrolar movimentado, tal como a anterior, e uma chegada das mais difficeis.

O programma está assim organizado:

1ª carreira — Premio "Importação" — 10ª Eliminatoria — 1.750 metros — 5.000$, 1:000$ e 250$:

	Ks.	Cts.
1 Transvaliana	48	20
2 Reine Hortense	50	16
3 Le Poupon	53	27

2ª carreira — Premio "Constantine" — 1.800 metros — rs. 4:000$ e 800$:

	Ks	Cts.
1 Carinhosa	52	30
2 Zezé	49	30
3 Leita	53	40
4 Problema	56	50
5 L'Hirondelle	52	25

3ª carreira — Premio "Ratazi" — 1.300 metros — 5:000$ e 1.000$:

		Ks.	Cts.
1	(1 Marvello	54	25
	(2 Malayr	52	60
2	(3 Xaxim	54	30
	(4 Yoruba	52	40
3	(5 Bony	52	70
	(6 Francezinha	53	30
	(" Palmares	54	40
4	(7 Sunny	54	60
	(8 Yapon	54	40
	(" Audaz	54	100

4ª carreira — Premio "Nickel" — 1.300 metros — 4:000$ e 800$:

		Ks	Cts.
1—	1 Ypiranga	52	22
2—	2 Arauto	54	25
3—	3 Calcó	54	35
4—	4 Kruppe	54	40
5	(5 Legiovel	54	40
	(6 Yéa	52	50

5ª carreira — Premio "Nó" — 1.600 metros — 4:000$ e 800$:

		Ks.	Cts.
1	(1 Guaxupê	56	25
	(2 Pirata	53	50
2	(3 Hepacaré	52	60
	(4 Palospavos	50	52
3	(5 Tomyrim	51	35
	(6 Universo	51	30
4	(7 Zeppelin	51	70
	(8 Crepusculo	51	40
	(9 Almanzora	48	35
	(10 Curacó	48	40

6ª carreira — Premio "Evian" — 1.600 metros — 4:000$ e 800$ — (Betting):

		Ks.	Cts.
1	(1 Xiró	50	30
	(2 Uadi	52	50
2	(3 Sim Senhor	51	35
	(4 Romance	50	40
3	(5 Aveiro	53	25
	(6 Gris Gris	54	40
4	(7 Kermesse	50	50
	(8 Zanzibar	55	40

7ª carreira — Premio "Messina" — 1.800 metros — 4:000$ e 800$ — (Betting):

		Ks.	Cts.
1	(1 Don Leandro	55	30
	(2 Guapo	56	50
2	(3 Allain	54	35
	(4 Kelani	55	40
3	(5 Cardito	55	40
	(6 Kosmos	53	30
4	(7 Vasari	56	22
	(" Coronel Eugenio	56	22

8ª carreira — Premio Classico "Candido Egydio de Souza Aranha" — 2.400 metros — 10:000$, 2:000$ e 500$ — (Betting):

		Ks.	Cts.
1	(1 El Gouala	54	25
	(" Trompito	54	40
2	(2 Sastre	56	27
	(3 Hermes	52	70
3	(4 Caton	52	40
	(5 Duggan	53	100
	(6 Clever Boy	50	50
4	(7 Jequitibá	57	60
	(8 Pommery	52	100
	(" Ulises	54	100

A primeira carreira terá inicio ás 13 horas.

Já estão em entrainement

Os animaes do stud F. J. Lundgren, ha pouco chegados á nossa capital e que foram entregues ao treinador Claudio Ferreira, já começaram os seus entrainements.

Com excepção da egua Taixi, que já foi apresentada em publico por duas vezes, os demais, inclusive o potro nacional Afflictos e o inglez Conqueror, aguardam apenas que sejam incluidos nos projectos do Jockey Club, para serem alistados e estrearem no Hippodromo Brasileiro.

GYMNASIO METROPOLITANO
SOB INSPECÇÃO OFFICIAL
Rua Dias da Cruz, 313. Estação do Meyer
CURSOS DE JARDIM DE INFANCIA, PRIMARIO, ADMISSÃO E GYMNASIAL. — VESTIBULARES PARA AS ESCOLAS SUPERIORES.
Funcciona desde 11 hs. Excellentes gabinetes

Convenção das Igrejas Congregacionaes

Está reunida, no templo da Egreja Evangelica Fluminense, á rua Camerino n. 102, a Nova Convenção das Egrejas da União Evangelica Congregacional do Brasil e de Portugal.

A sessão inaugural realizou-se no domingo p. passado, ás 19 1|2 horas, com a presença de mais de sessenta delegados, representando egrejas do Districto Federal, Estado do Rio, do Norte do Brasil, bem como de Portugal, na pessoa do sr. Elias Onesimo dos Santos e Silva.

O discurso de boas vindas, que produziu magnifica impressão entre os delegados e a selecta assistencia, foi proferido pelo dr. Antonio Marques e a resposta, pelo rev. Julio Leitão de Mello, pastor da Egreja Congregacional de Monte Alegre, no Estado de Pernambudo.

A mesa que está dirigindo os trabalhos convencionaes, cujas sessões de negocios tiveram inicio na segunda-feira, ás 8 horas, está constituida dos seguintes delegados: moderador, rev. Julio Leitão de Mello; secretarios, Elias Onesimo dos Santos e Silva e rev Ismael Junior.

O rev. Jonathas Thomaz de Aquino, leu perante a Convenção, o relatorio dos trabalhos realizados durante o biennio de 1930 a 1932, o qual foi approvado com satisfação.

Os departamentos de Publicações e de Diplomacia, por intermedio dos seus respectivos presidentes, apresentaram, tambem, os relatorios dos seus trabalhos, bem assim os movimentos financeiros da gestão, os quaes foram approvados unanimemente, apreciando os srs. convencionaes o esforço e a boa vontade dispendida para a victoria desse resultado.

O rev. Alexandre Telford, agente da Sociedade Biblica Britannica do Rio de Janeiro, muito versado em assumptos espirituaes, defendeu perante a convenção a sua these: "A Ordem no Culto Divino", trabalho este, que causou a melhor impressão entre todos.

Na sessão vespertina de hontem, foi eleita a nova directoria da Junta Geral para o biennio de 1932 a 1934, a qual ficou assim constituida: presidente, rev. João Corrêa d'Avilla (E. Rio); vice, rev. José Ramalho (Districto Federal); 1º secretario, evangelista Nicanor Meirelles; 2º, rev. Alfredo Azevedo; thesoureiro, rev. Bernardino Pereira; procurador, João Duarte; secretario executivo, rev. Fortunato Luz.

Esta directoria foi empossada na sessão publica realizada antehontem, á noite, tendo presidido ao acto o rev. Julio Leitão, moderador da convenção.

Saudaram a Convenção, em nome da Egreja Presbyteriana de Madureira e da Faculdade de Theologia das Egrejas Evangelicas, os revs. Julio Nogueira e Ismaelino Queiroz, este pastor da Egreja Presbyteriana de Recife.

A Convenção teve, hontem, um dos seus dias mais trabalhosos, foram discutidas varias propostas e consultas que estavam em poder da commissão respectiva. Reinou durante os debates a maior cordialidade christã, sendo todos os assumptos approvados sob um espirito de unidade, visto que elles visam o progresso da obra de Deus no mundo, notadamente no Brasil e em Portugal, onde a União Congregacional mantém trabalho regular.

Os revs. Synesio Lyra e Luiz França deram um relato, em linhas geraes, do estado espiritual e financeiro das egrejas do Norte, mantidas pela Missão Sul-Americana, mas que se regem pelo regime congregacional.

Além das reuniões de negocios, a Convenção realiza todas ás noites reuniões publicas, com conferencias evangelicas. Na segunda-feira, falou o rev. Alexandre Telford; na terça-feira, o rev. Synesio Lyra; hontem, o rev. Julio Leitão de Mello, sendo as suas predicas ouvidas com todo o respeito, e acompanhadas de preces em favor da Patria e dos trabalhos convencionaes, e de canticos sagrados.

O pulpito será occupado, hoje, á noite, pelo dr. Antonio Marques, um dos veteranos trabalhadores da denominação congregacional, acatado professor nesta capital e presidente honorario da União.

Indo a Porto Alegre
PROCURE O

EDIFICIO LA PORTA
HOTEL SEM REFEIÇÕES
RESTAURANTE A LA CARTE
Luxuosos apartamentos e quartos com agua encanada para solteiros e casaes e banheiros nos apartamentos.
Telephones automaticos em todos os quartos
RUA URUGUAY, Nº 92 e 87 - ESQUINA ANDRADAS
PORTO ALEGRE

No Ministerio do Trabalho

Pelo sr. ministro do Trabalho, foram assim despachados os seguintes processos:

Sociedade Anonyma Fabricas "Orion" — solicitando isenção de direitos para materiaes destinados ás suas fabricas — Remetta-se ao sr. ministro da Fazenda.

Cia. de Navegação Lloyd Brasileiro — consultando sobre a preferencia solicitada em favor dos associados do Centro dos Radiotelegraphistas da Marinha Mercante para locação de seus serviços profissionaes da Cia. — Dada a superioridade numerica dos socios radiotelegraphistas do syndicato profissional, é elle que, nos termos do art. 9º do Decreto 19.770 de 1931, deve ter a preferencia. Responda-se neste sentido, reiterando o appello.

Ao sr. ministro da Marinha foi dirigido aviso, pelo titular da pasta do Trabalho, encarecendo a necessidade de exigir-se nas Capitanias dos portos nacionaes para a matricula de estivador ou qualquer outro serviço, nos quadros da M. Mercante, a prova de que o candidato faz parte de organização syndical legalmente organizada e reconhecida.

Por aviso, foi solicitado pelo sr. ministro do Trabalho ao seu collega do Ministerio da Viação, cópia authentica do processo relativo ao inquerito administrativo procedido pela Commissão de Syndicancias e que deu causa á demissão do ferroviario Affonso Targat, afim de que o Conselho Nacional do Trabalho possa julgar a reclamação interposta pelo citado ferroviario.

Assignadas pelo ministro do Trabalho diversas patentes de invenção

Pelo sr. ministro do Trabalho foram assignadas as patentes de invenção, de melhoramentos e de modelo de utilidade concedidas aos seguintes inventores: José Hruby e Carlos Schramm; Conrado Abad; Pignatari & Matarazzo; José S. Portugal; The United Gaz Improvement Co.; Radio Corporation of America; Società Italiana Pirelli; Justino Carneiro; Fried Krupp Aktiengesellschaft; I. G. Farbenindustrie Aktiengesellschaft; I. G. Farbeninindustrie Aktiengesellschaft; Viktor Czerweny; Societé Anonyme pour tous Appareillages Mecaniques; Sociedade Agricola Fazenda Amalia "Matarazzo & Cia."; Charles Whitfield; Charles Léon Hippolyte Supligueau e Robert Richard Jean Guyot; Rudolf Erren; I. G. Farbenindustrie Aktiengesellschaft; José Basilio de Oliveira; Cóval & Comp.; e José de Almeida Cunha.

O RIO CONTEMPLADO COM OUTRA SORTE GRANDE DA LOTERIA DO PARANA'!!

No sorteio realizado ante-hontem a Paranaense beneficiou ainda uma vez os cariocas com.... 50:015$000, sob o n.º 3.036, vendido nesta capital por intermedio do "Ao Mundo Loterico", á rua do Ouvidor, 139. E' bom lembrar que do ultimo sorteio realizado 4.ª-feira p. passada, foi egualmente vendida nesta Capital a sorte grande de n.º 7.262 premiado com 50 contos, do mesmo e invejavel plano que a Paranaense fará correr 4.ª-feira proxima, ou sejam 50 contos por 15$, fracções a 1$500, habilitae-vos.

BEBAM CAFE' GLOBO O MELHOR E O MAIS SABOROSO

PARA FERIDAS, ESPINHAS, MANCHAS, ECZEMAS ?
SO' O GRANDE DEPURATIVO DO SANGUE
«ELIXIR DE NOGUEIRA»

INFORMAÇÕES COMMERCIAES

BALATA E NÃO BATATA

Diz-se que o Brasil começa, finalmente, a desejar, a procurar o perfeito conhecimento de si mesmo.

Permitta Deus que esse boato seja confirmado, em definitivo, pelos acontecimentos !

Porque a verdadeira verdade, a verdade pura, é que nós vivemos na maior ignorancia de muitas coisas do nosso paiz. E dahi a comicidade da irritação dos brasileiros contra os enganos e confusões que, sobre esta nação, no seio de outras se perpetram.

Um exemplo.

Aos estudiosos estrangeiros dos assumptos brasilicos deve surpreender que, no quadro dos productos exportados pelo Amazonas, figure um com a designação de "batata".

Batata ? ! Será possivel que se consiga o cultivo desse tuberculo em plena região equatorial ? Ou tratar-se-á da batata doce, uma solanacea tropical que assim tinha de chamar-se, dada a sua semelhança com a batata do Reino, ou ingleza ? Mas, a batata doce é comestivel cuja introducção nos mercados do exterior não foi jámais tentada.

Esse quebra-cabeça comporta uma solução das mais simples.

O artigo em questão, aquelle de que, segundo as recentes informações da estatistica, o Amazonas remetteu, em 1931, para a Europa e os Estados Unidos, cerca de duas mil toneladas, no valor de mais de quatro mil contos, chama-se "balata" e não "batata", é constituida pela coagulação do latex de massaranduba, e deve a sua importancia commercial ao facto de ser um excellente succedaneo da gutta-percha.

Como tal riqueza não tem a divulgação merecida entre nós, todos os compositores dos jornaes e revistas, sempre que se lhes defronta o vocabulo "balata", convertem-no em "batata".

E de batata realmente se trata — remataria, transportado de jubilo, qualquer amador de trocadilhos e de rimas...

CAMBIO

Na abertura de hontem o Banco do Brasil apresentou ao mercado as seguintes taxas:

PARA SAQUES

A vista — Londres 47$480; Paris $536; Zurick 2$664; Hamburgo .... 3$257; Milão $698; Lisboa $445; Madrid 1$098; Bruxellas 1$899; N. York 13$310; Buenos Aires 3$526; Montevidéo, 6$511.

A' 90 d|v. — Londres 47$116.

PARA COMPRAS

A' 90 d|v. — Libra 46$180; dollar 12$960; Franco $505; lira $657; marco 3$040.

A' vista — Libra 46$580; dollar 13$040; franco $511; lira $665; marco 3$040.

Pelo Cabo — Libra 46$780; dollar 13$090.

O vale ouro foi cotado a 7$270.

FECHAMENTO

As mesmas taxas da abertura.

Abertura de cambio em Londres.

CAFE'

O mercado disponivel do café continuou a mostrar-se, hontem no mesmo estado animador da vespera.

Os vendedores tambem se mostraram menos exigentes em suas pretensões, o que contribuiu para a melhoria dos negocios.

Os exportadores continuaram bastante interessados, effectuando a execução de diversas ordens.

Os negocios, realizados em mercado, chegaram a 8,812 saccas, e, no Conselho foram adquiridas 1,317 saccas.

A base official foi fixada em 12$500 por 10 kilos de café typo 7, estavel.

O mercadol a termo não funccionou novamente.

MERCADO DE CAFE'

Vendas até ás 10 1|2 horas — 8,812 saccas.

Conselho comprou — 1,317 saccas.

O mercado a termo não funccionou.

Mercado estavel.

DISPONIVEL (10 kilos):

Typo 3	14$300
Typo 4	14$200
Typo 5	13$600
Typo 6	13$000
Typo 7	12$500
Typo 8	11$500
PAUTA (13 a 24)	1$250
IMPOSTO OURO (Minas)	4$567
Imposto ouro (E. Rio)	6$500

CAFE' EM NOVA YOK

Fechamento, 21.

Contrato Rio

Mercado calmo, alta de 1, e baixa de 1 a 4 pontos.

Vendas — 5,000 saccas.

Contrato Santos

Mercado estavel, alta de 4, e 2 a 5 pontos de baixa.

Vendas — 10,000 saccas.

ASSUCAR

Entradas — 5,500.
Saidas — 3,741.
Existencia — 51,306.

Mercado paralisado.

O mercado a termo não funccionou.

Preço por 45 kilos:

Branco crystal	38$500	39$000
Crystal amarello	34$000	35$000
Mascavos	25$000	26$000

ALGODÃO

Entradas não houve.
Saidas — 532.
Stock — 13,677.
Mercado calmo.

O mercado a termo não funccionou.

(Preços por 10 kilos):

Fibra longa seridó:		
Typo 3	37$000	37$500
Typo 4	36$000	36$500
Fibra média:		
Sertões:		
Typo 3	36$000	36$500
Typo 5	32$000	33$000
Ceará:		
Typo 3	33$000	34$000
Typo 5	30$000	31$000
Fibra curta:		
mattas:		
Typo 3	31$000	32$000
Typo 5	29$000	30$000
Paulista:		
Typo 3	31$000	32$000
Typo 5	29$000	30$000

Assignando o boletim financeiro "LEVY", V. S. está systematicamente orientada sobre a tendencia dos mercados. E' uma publicação diaria de grande utilidade para as pessoas que operam em finanças.
RUA QUITANDA, 192-RIO
TEL. 3-3972

Desfazendo uma nota contra um funccionario da Viação

Pedem-nos do gabinete do ministro da Viação, a publicação da seguinte nota:

Tendo os jornaes noticiado que o director da Contabilidade Publica submetteu á consideração do Tribunal de Contas uma representação contra Luiz Armando da Cunha, 3º official do Ministerio da Viação, por não ter comprovado o adeantamento de 4:500$000 que lhe fôra feito, cumpre-nos esclarecer que o referido adeantamento foi feito em 15 de abril ultimo, em virtude do aviso n. 808, de 11 do mesmo mez, tendo sido a respectiva comprovação remettida á Directoria da Contabilidade do Thesouro Nacional, com o officio da Contabilidade da Viação, numero 2.401, de 15 de julho corrente, dentro, portanto, do praso de tres mezes imposto pelo Codigo de Contabilidade.

Não procede, pois, a duvida suscitada.

Dr. Osvaldo Barbosa
CLINICA MEDICA
Installações completas de electricidade medica (raios X, alta frequencia, banhos electro-electricos e de luz raios infra-Vermelhos e Ultra-Violetas).
EXAMES DE LABORATORIO.
FIGADO RINS, PULMÃO E CORAÇÃO.
Consultorio :
R. 7 de Setembro, 135-3º and. Teleph. 2-0598
Residencia: Rua Paulino Fernandes, 82. Teleph.: 6-2231.

Orphanato "Casa de Luciá"

Estão proseguindo com grande successo as conferencias realizadas, todos os quartos domingos de cada mez, na séde do orphanato Casa de Luciá, á rua Senador Furtado, 34.

No proximo domingo, 24 do corrente, occupará a tribuna o prof. Francisco de Oliveira Monteiro, falando sobre o thema: "A mulher no lar". A entrada e franca.

Tribunal do Jury

Está marcado para hoje, no Tribunal do Jury, o julgamento de Emilio Scovino, que é accusado de haver no dia 5 de junho do anno passado, assassinado a tiros de pistola Manoel José de Oliveira.

No primeiro julgamento foi Scovino condemnado a dez annos de prisão.

Fará a defesa do réo, o conhecido causidico Clovis Dunshee de Abranches.

Dr. Brandino Corrêa
Molestias do apparelho Genito-Urinario no homem ou na mulher — OPERAÇÕES — Utero, ovarios, prostata, rins, bexiga, etc. Cura rapida por processo moderno sem dôr da
Gonorrhéa
e suas complicações — Prostatites, orchites, cystites, estreitamentos, etc. Diathermia, Darsonvalização. R. Republica do Peru n. 23 sob., das 7 as 8 1|2 e das 14 as 18 horas. Domingos e feriados das 7 ás 9 horas.

CAPITAL 100 REIS

Diario Carioca

INTERIOR 200 REIS

Anno V — Numero 1.213 | Rio de Janeiro, Sexta-feira, 22 de Julho de 1932 | Praça Tiradentes, n. 77

DIARIO CARIOCA
Redacção, administração e officinas: PRAÇA TIRADENTES, 77

Director-Presidente
HORACIO G. L. DE CARVALHO JUNIOR

Director-Thesoureiro
J. S. MARTINS GUIMARÃES

Chefe da redacção
VICTOR HUGO ARANHA

EXPEDIENTE

Endereço telegraphico: DIARIO CARIOCA.

Telephones: Direcção: 2-3018, Administração: 2-3023, Redacção: 2-1559, Officinas: 2-0824.

ASSIGNATURAS

Para o Brasil:		Para o exterior:	
Anno	40$000	Anno	70$000
Semestre	25$000	Semestre	40$000

VENDA AVULSA

Capital, 100 réis — Interior, 200 réis

São cobradores autorizados os srs. Lourenço Amaral e J. T. de Carvalho.

SUCCURSAL EM S. PAULO
Director: José Armando Affonseca — Rua João Briccola, 10—2º and. —Tel.: 2-6398.

CORRESPONDENCIA:

Toda a correspondencia com valores ou sobre assumptos que entendam com assignaturas, remessas do jornal, publicidade retribuida e outros de interesse da administração, deve ser dirigida ao gerente do DIARIO CARIOCA.

O Director-Presidente da S. A. DIARIO CARIOCA estará diariamente neste jornal das 14 ás 16 e das 22 ás 24 horas, e o Director-Thesoureiro das 9 1/2 ás 12 hs. e das 16 ás 18 1/2 horas.

EMPRESA J. WALTER THOMPSON

Declaramos que tendo havido entendimento commercial entre o "Diario Carioca S. A. e a Empresa J. Walter Thompson, reencetamos nossas transacções, estando essa Empresa autorizada a receber publicidade para o "Diario Carioca".

A GERENCIA

O roubo da "Casa Stephen"

Conforme noticiámos amplamente, na madrugada de 13 do corrente, verificou-se um roubo contra a Casa Stephen, á rua São José n. 117, de onde foram subtrahidas mercadorias no valor de 6:000$000.

Ao chegar este facto ao conhecimento do sr. Pereira de Souza, chefe da Secção de Roubos e Furtos da 4ª delegacia auxiliar, tratou logo de fazer os primeiros reconhecimentos no local, determinando ao investigador n. 115, Oswaldo P. da Costa, destacado no 5º districto policial, jurisdicção onde se verificou o alludido roubo, com ordens de proceder todas as diligencias e syndicancias, para, com a maior brevidade possivel, descobrir o autor ou autores do citado roubo.

Assim, o investigador Oswaldo, em companhia de seus auxiliares 303 e 633, conseguiu apurar que o individuo de nacionalidade austriaca Humberto Matck, havia sido incumbido de vender uma caneta tinteiro de metal amarello, á qual foi logo reconhecida como fazendo parte do roubo em apreço, em virtude do que foram feitas syndicancias em companhia de Humberto, afim de ser identificado o individuo que o incumbira da referida venda, razão pela qual foi detido no Passeio Publico, o individuo de nacionalidade hespanhola de nome Francisco Perez Gonzalez.

Conduzido este para a delegacia do 5º districto e devidamente revistado, nada foi encontrado em seu poder que o denunciasse como autor ou cumplice no roubo da Casa Stephen.

Depois de seguidos e rigorosos interrogatorios, Gonzalez se resolveu, no 3º dia, a declarar que, realmente, fôra o autor do roubo e que a mercadoria se achava em parte no aterro do Castello e outra parte numa jardineira do Cassino Beira Mar, para onde os investigadores se dirigiram, em companhia do referido ladrão, sendo, assim, possivel apprehender toda a mercadoria roubada em ambos os logares indicados.

Não tendo Francisco Perez Gonzalez confessado plenamente o acto praticado, nem citado o nome ou nomes de seus cumplices ou cumplices, continua detido na delegacia do 5º districto.

Sendo um roubo de certa importancia e no centro da cidade, o sr. Pereira de Souza, chefe da Secção de Roubos e Furtos, fez chegar ao conhecimento do 4º delegado auxiliar os resultados acima.

CONTRA OS ATAQUES ALLEMÃES!

Um grande comicio na capital polaca

VARSOVIA, 21 (Havas) — Cincoenta mil pessoas tomaram parte, na Praça Pilsudski, num "meeting" de protesto contra os ataques allemães ás fronteiras polonezas. O "meeting" foi promovido por duzentas organizações. Entre outros oradores falaram o general Gorecki, o ex-ministro Jantz Polczynski e representantes das organizações israelitas. Foi votada uma resolução protestando tambem contra a agitação anti-poloneza em Dantzig.

Destruida por violento incendio uma pharmacia da rua Uruguayana

DESCONHECIDAS AS CAUSAS DO SINISTRO — A ACÇÃO DOS BOMBEIROS — OS PREJUIZOS CAUSADOS — A POLICIA NO LOCAL

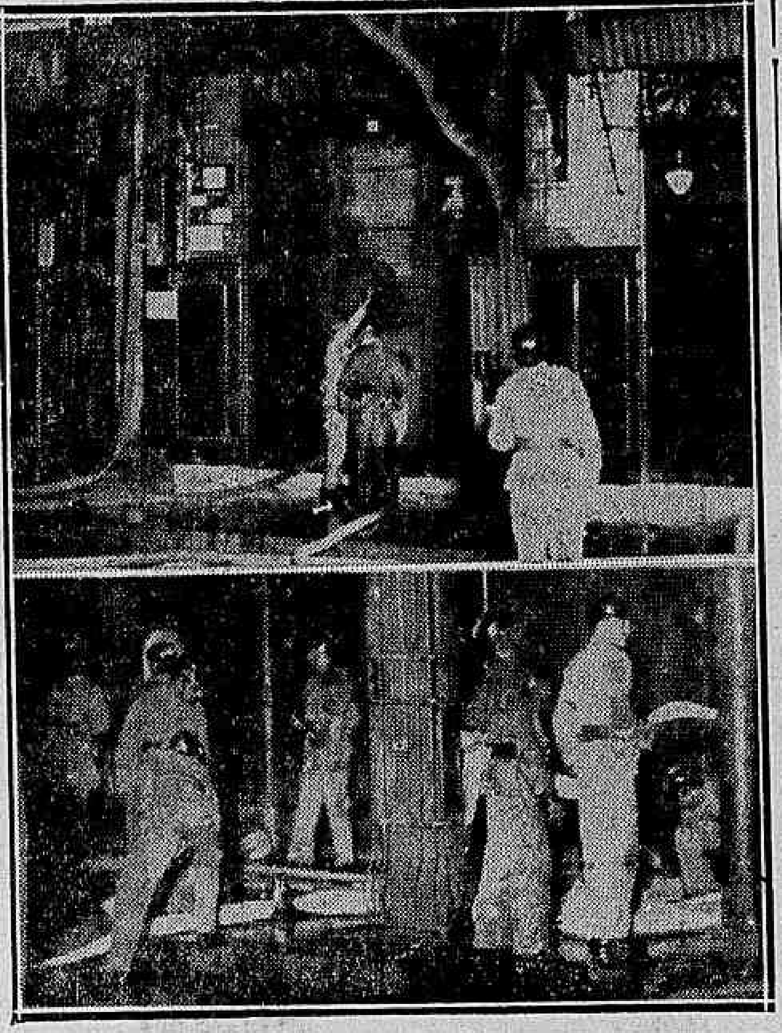

Os bombeiros atacando o fogo no predio incendiado

Momentos depois das 20 horas de hontem, a população do centro da cidade foi alarmada com a noticia de que num dos estabelecimentos commerciaes, situado numa das principaes ruas, lavrava pavoroso incendio.

Como de costume, ao ter conhecimento da ocucrrencia, o povo se foi agglomerando nas proximidades do predio sinistrado, que é o de n. 27 da rua Uruguayana, onde funcciona a pharmacia Ferreira. O fogo desenvolvia-se com uma rapidez assombrosa, devido estar sendo alimentado por substancias de facil combustão.

ORIGEM DO FOGO

Não ficou ainda apurado como se teria originado o incendio. Mas, tudo faz crer que as chammas tivessem origem na parte terrea, não se sabendo, porém, a que attribuir o sinistro.

No predio contiguo, que é a sapataria Yara, reside no andar superior uma familia. A's 20 horas, os moradores do mesmo tiveram a attenção voltada para a fumaça que se desprendia da casa vizinha. Procurando verificar o que succedia, o chefe da familia, sr. Sergio Rodrigues, constatou a existencia do fogo e, incontinenti, deu alarma. Os guardas civis 1.112, Henrique S. Carvalho, e o 614, Claudino Souza, que, na occasião, passavam pelo local, indo a uma caixa situada nas proximades, avisaram o Corpo de Bombeiros.

OS BOMBEIROS NO LOCAL

Os denodados soldados não tardaram. Com a chegada do primeiro soccorro, sob o commando do major Maisonetti, foi iniciado o combate ás chammas. O fogo, porém, recrudescia. O segundo soccorro, sob o commando do tenente Diogenes, tambem acudiu ao local, sendo as chammas atacadas por varios pontos.

Após uma hora de intenso trabalho, foi finalmente extincta a fogueira.

O predio ficou completamente destruido.

PREJUIZOS CAUSADOS

O predio onde se verificou o incendio tem apenas um andar.

Na parte terrea, funcciona uma pharmacia da qual é proprietario o sr. H. J. Ferreira. No andar superior têm seus escriptorios os medicos drs. Mario Facini, Lontra Netto, Sanson Felix, Joaquim Joanne e José Cavalcanti. Os prejuisos foram totaes.

A filial do Palacio das Noivas, que deve ter sido attingida pela agua, é situada no lado direito. O predio n. 29. que é occupado pela Sapataria Yára, residindo no andar superior uma familia, soffreu prejuisos tambem causados pela agua. Ao iniciar o combate ao fogo, o superintendente, tenente-coronel Adolpho tomou logo as providencias para que as casas vizinhas não fossem attingidas.

A PHARMACIA ESTAVA NO SEGURO

Quando o fogo já tinha envolvido o predio, appareceu no local, o sr. Ferreira, proprietario da pharmacia. Demonstrando certa afflição elle se recusou a fazer declarações.

Após muita insistencia dos reporteres disso, estar o seu estabelecimento segurado na "Previdencia" e noutras companhias. Um empregado que tambem estava presente affirmou que o seguro attingia á respeitavel somma de 300 contos.

A POLICIA NO LOCAL

As autoridades policiaes do 3º districto logo que, tiveram sciencia do que se passava, dirigiram-se ao local, tomando as necessarias providencias. Tambem foi mandado para ali uma viuva-alegre com varios soldados de policia, commandados por um sargento.

Soldados de cavallaria que tambem acudiram ao local deram a nota dissonante, fazendo menção de offensiva contra o povo. Varios populares foram attingidos pelas patas dos cavallos.

O INQUERITO FOI INSTAURADO

Na delegacia do 3º districto, foi instaurado inquerito, para que sejam apuradas as verdadeiras causas do incendio.

O sr. A. J. Ferreira, foi detido, afim de prestar depoimento.

Prestou relevantes serviços, aos bombeiros o sargento Albino Ferreira dos Santos, director da Escola Regimental.

A CONFERENCIA DE OTTAWA

Inauguraram-se, hontem, os trabalhos da grande assembléa

OTTAWA 21 (Havas) — (Do enviado especial da Agencia Havas) — Inauguraram-se, hoje, na sala de sessões da Camara dos Deputados, os trabalhos da Conferencia Imperial.

A cidade amanheceu profusamente embandeirada com as côres de todas as partes do Imperio. Desde cedo as ruas apresentam excepcional animação, vendo-se por toda parte grupos de forasteiros, sobretudo camponezes, que vieram á capital especialmente para assistir á abertura da grande assembléa. Nas immediações do parlamento é enorme a agglomeração popular.

A inauguração da Conferencia fez-se numa atmosphera de geral boa vontade. Todas as delegações se mostram possuidas do mesmo desejo de chegar a accordo, pelo menos, quanto aos principaes pontos do programma.

Os meios officiaes dão, entretanto, provas de um optimismo moderado, e isso devido, tanto á complexidade dos grandes problemas economicos em fóco, como aos numerosos obstaculos que difficultam a prompta solução dos mesmos. Espera-se, não obstante, chegar a resultados parciaes no tocante a certas industrias e a certos productos agricolas. Quanto á importante questão da moeda imperial, a impressão predominante, é a de que ella será apenas abordada devido á exiguidade do tempo previsto para os trabalhos da Conferencia, que durarão apenas quatro semanas.

Nas rodas da Conferencia assegura-se que está fixará as linhas geraes do entendimento commercial entre a metropole e os Dominios. Commissões especiaes, com séde provavelmente em Londres, seriam incumbidas de proseguir na elaboração dos accordos esboçados.

Ao abrir-se a sessão inicial, foi eleito presidente da assembléa o chefe do governo do Canadá, sr. Bennett.

Falleceu no Hospital de Prompto Soccorro

Victima de um accidente na propria residencia, á rua Bulhões n. 258, no Engenho de Dentro, o menor Helio, de 12 annos, filho de José Passos Fernandes, com o corpo horrivelmente queimado, foi internado no Hospital de Prompto Soccorro.

Não resistindo aos padecimentos o menino veiu hontem a fallecer, sendo o cadaver enviado para o Necroterio do Instituto Medico Legal com guia da policia.

O desfalque no Thesouro Nacional

O delegado Rego Monteiro encetou novas diligencias — O dr. Ferreira Santos lastima a sua sorte e considera-se um desgraçado!

O DIARIO CARIOCA, de ha muito que vinha noticiando uma serie interminavel de assaltos á propriedade, praticados á deshoras, nos suburbios.

As queixas ás delegacias que superintendem a vasta zona se succediam de modo assustador.

Os "amigos do alheio", como que desafiando a acção da policia, proseguiam nas tropelias, trazendo dessa fórma os moradores das longinquas localidades, em constantes sobresaltos e tomados de pavor.

De nada valiam as diligencias que eram empreendidas. Os ladrões agiam de modo intelligente e, aproveitando-se da falta de policiamento, do deserto reinante em todas as localidades, levavam a melhor nas aventuras a que se atiravam.

Attendendo a tal estado de coisas e levadas pelas constantes queixas, as autoridades policiaes do 19º e 20º districtos resolveram, em acção conjunta, trabalhar para pôr cobro a taes desatinos.

Desta fórma, na madrugada de hontem, o dr. Annibal Martins Alonso, delegado do 19º districto, acompanhado dos investigadores Francisco Palha e Lauro, que servem á sua disposição, e Silva e Romulo Palhares, do 20º districto, organizou uma batida em diversos pontos da vasta zona suburbana.

A medida tomada pelo dr. Martins Alonso surtiu o effeito desejado.

Assim, em Inhauma, conseguiram as autoridades prender os ladrões Manoel Nogueira, vulgo "Mané-Mané" e Messias Barbosa, conhecido por "Jamelão".

Estas capturas serviram para meada de outras.

E' que os dois meliantes, presos e interrogados, não tiveram duvida em confessar como sendo os componentes de uma grande quadrilha de ladrões, que obedecia ás ordens do de nome Sebastião Teixeira Netto, e bem assim de indicarem os logarejos onde, á hora tardia da madrugada, podiam ser surpreendidos os demais componentes.

Seguindo a trilha dada por "Mané-Mané" e "Jamelão", as mesmas autoridades, após caminhadas longas, prenderam mais os seguintes ladrões: Oswaldo Martins de Souza, Joaquim Soares, vulgo "Paneleiro"; Benedicto Ferreira, vulgo "Bigodinho"; Carlos França, vulgo "Vinte e quatro"; Sebastião Luiz Moreira, vulgo "Barba Azul"; João de Almeida, vulgo "Mineiro"; Mario de Souza e Antonio Pastor, vulgo "Pé de Anjo".

A prisão desta quadrilha veiu servir para a descoberta de assaltos a casas commerciaes e particulares das jurisdicções dos 18º, 19º, 20º, 22º e 23º.

Foi tambem descoberto que o assalto verificado ha tempos no Museu Nacional, tinha sido obra de membros da quadrilha ora presa.

O dr. Martins Alonso prosegue nos interrogatorios, afim de apurar os assaltos praticados na sua jurisdicção e instaurar os competentes inqueritos.

A embaixada da Italia em Londres

O sr. Dino Grandi foi nomeado para o alto posto

ROMA, 21 (Havas) — O ex-ministro dos Negocios Estrangeiros, sr. Dino Grandi, foi officialmente nomeado embaixador da Italia em Londres.

CONSIDERADO "PERSONA GRATA"

LONDRES, 21 (Havas) — Tendo a chancellaria italiana suggerido a nomeação do sr. Dino Grandi para o cargo de embaixador nesta capital, o Foreign Office declarou que o governo britannico considerava como "persona grata" o ex-ministro de Estrangeiros da Italia.

NO'S LHE VENDEMOS A CASIMIRA PARA O SEU TERNO PELO PREÇO DOS FABRICANTES

LINDO SORTIMENTO

Metro de Ouro

159, ROSARIO, 159

Colhido por um trem, teve morte instantanea

Um desastre de lamentaveis consequencias verificou-se hontem, na estação de Todos os Santos.

O joven Edgard Henrique Tallemberg, brasileiro, de 18 annos, solteiro, lynotipista, morador á rua Botafogo n. 123 foi colhido por um trem, tendo morte instantanea.

O cadaver do infeliz, foi removido para o necroterio do Instituto Medico Legal, com guia das autoridades do 19º districto.

Para socego da zona suburbana

UMA QUADRILHA DE LADRÕES NAS MALHAS DA JUSTIÇA

Meliantes presos pela policia do 19.º districto

Ainda é do dominio publico, o caso escandaloso verificado no Thesouro Nacional, em cuja repartição, o antigo thesoureiro, dr. Ferreira dos Santos, fascinado pela seducção de sua amante Iracema de Almeida, desviou da thesouraria, a somma de mil e setenta contos de réis.

Em torno desse caso, o delegado dr. Rego Monteiro, acompanhado de alguns investigadores da 4ª delegacia auxiliar, encetou varias diligencias, afim de confiscar outros bens, dos quaes Iracema de Almeida mantinha indevidamente a posse, visto que são de propriedade da Fazenda.

Ainda hontem, em hora adeantada da noite, o dr. Rego Monteiro se conservou no cartorio, ouvindo outras testemunhas que relatam a vida nababesca de Iracema de Almeida, que era uma pobretona e se fez mulher rica depois que começou a explorar a senilidade do dr. Ferreira dos Santos.

Este, que ainda se conserva em uma sala incommunicavel da 4ª delegacia auxiliar, fez sentir ao dr. Rego Monteiro, a sua actuação criminosa no caso, para attender exclusivamente ao grande amor que dedicara a Iracema de Almeida, desde o dia que a conheceu no "Edificio Brasil", onde residia em um appartamento, considerando-se hoje um desgraçado!... Um perdido no resto de sua vida. Ainda agora, que vae se casar uma sua filha, e lamenta profundamente não poder auxilial-a em coisa alguma para o enxoval, que está sendo feito em sua propria casa, por sua filha e sua esposa.

Entretanto, gordas quantias elle distribuia á miseravel exploradora Iracema, a mulher dos seus sonhos.

O dr. Ferreira está trajado sempre de frack preto, trazendo a physionomia muito abatida, deixando transparecer grandes desgostos, e fundas contrariedades e tardio arrependimento.

Sua attitude contrasta com a de sua ex-amante, que se revela insolente e aggressiva.

De outubro em diante será inutil sonhar todas as noites

O NOVO REGIME DE EXTRACÇÕES E A SUA PODEROSA INFLUENCIA NO JOGO DO BICHO

Dormir seis noites para sonhar duas vezes por semana...

Para multa gente, a assignatura, hontem, do novo contrato de loterias, não tem maior importancia.

Passando a vista pela folha, entre dois goles de café, apenas por dois minutos teve o carioca a sua attenção presa aos seus "itens", que reformam, quasi por completo, um dos seus mais velhos habitos.

Uns ficaram, absolutamente, indifferentes, outros, por malicia, ou mesmo por "blague" deixaram escapar um commentario sybilino, tendo o cuidado, está claro, de baixar um pouco a voz e olhar de lado, prudentemente...

Mas esses são os favorecidos da sorte, que acordam tarde, com a physionomia alegre, sem as preoccupações quotidianas do pão de cada dia.

Para a grande maioria, para o povo que vive atormentado pelas difficuldades da existencia, aspyxiado pela inclemencia da crise, esse novo contrato, que fixa em duas por semana as extracções das loterias não foi recebida com a mesma displicencia.

Muito ao contrario, ella despertou grande agitação, sendo fóra de duvida que vae trazer graves mudanças nos habitos da cidade.

E' que as loterias estaduaes, pela nova lei, não poderão mais vender os seus bilhetes aqui, a começar de 1º de outubro proximo, e a federal passará a extrair sorteios apenas duas vezes por semana.

Em consequencia, o exercito de vendedores de bilhetes vão ter pouco trabalho e menos pão, ainda. E' a tragedia anonyma dos pequeninos, victimas dessa mesma sociedade que se procura corrigir com as leis de defesa da moral dos costumes.

O que, porém, vae modificar, fundamentalmente, os nossos habitos, não é, com certeza a ausencia dos pregões das ruas mas o golpe de morte desferido no "jogo do bicho", "a mais séria instituição nacional".

Evidentemente, sem a loteria diaria, torna-se difficil, senão impossivel, correr o "bicho" regularmente. Na melhor das hypotheses, para os que gostam de fazer a sua fézinha, só duas opportunidades se lhes offerecerão durante a semana.

E' essa a situação que está garantida pelo contrato assignado.

A loteria federal correrá duas vezes na semana e as estaduaes continuarão adstrictas, apenas, ao territorio da unidade em que funccionarem.

Resultado dessa complicação: o carioca, que sonha todo o dia com o seu "bichinho" querido, vae dar descanso de 4 dias aos seus nervos, tempo esse que poderá passar estudando a famosa "theoria dos neuronios". Mas isso, simplesmente, a titulo de illustração, porque nos dias de extracção esquecerá o que leu para acreditar, sinceramente, nas relações do Astral, através do sonho...

Por emquanto, porém, apenas reina o desassocego nos espiritos. A concessão não se iniciou e tudo corre como dantes: — Os pregões nas ruas, animando a cidade; as meninas dos Expostos, nas rodas das loterias, esperando, resignadamente, a "rodada" da vida annunciada para breve...

Varias crianças feridas num desastre de auto

E' praxe do Gymnasio Hebreu mandar um auto-omnibus, transportar os seus alumnos.

Hontem quando o carro desse estabelecimento de ensino, sahia da rua Luiz Barbosa para a rua Souza Franco, surgiu em disparada um auto "Ford" n. 7,481, verificando-se um desastre.

Os motoristas, após a lamentavel occurrencia evadiram-se.

Em virtude sairam feridas as seguintes creanças:

Aarão, de 10 annos, filho de Elias, residente á rua Senador Furtado n. 81, casa 9; Olga, de 8 annos e Marques, de 10, filhos de Moysés Marques, morador á rua João Caetano n. 103, casa 2; e Muniz, de 10 annos, morador á rua Jeronymo Lemos numero 35.

PROGRAMMAS DE HOJE:

ALHAMBRA
Complemento: 2, 4, 6, 8 e 10 horas
O TENENTE DA RAINHA 2,40, 4,40, 6,40, 8,40, e 10,40 minutos
Programma Serador apresenta IVAN PETROVICH, AGNES ESTHERHAZY e LILLIAN ELLIS em
O Tenente da Rainha
NOITE DE VISITAS — Comedia
Fox Movietone n. 4x27
Sessão Serrador das 5 ás 7 — 2$100

ODEON
Tels. 2-1508 e 4-4033
Completon: 2, 4, 6, 8 e 10 horas
UMA HORA COMTIGO 2,30, 4,30, 6,30, 8,30 e 10,30 minutos
A Paramount Pictures apresenta: MAURICE CHEVALIER, JEANETTE MAC DONALD na producção de Ernest Lubitsch — — — — —
UMA HORA COMTIGO
PARAIZO SYNTHETICO — comedia
— Paramount News n. 90 —

PALACIO
Tel. 2-0838
Complemento: 2, 4, 6, 8, e 10 horas
GIGANTES DO CEO: 2,10, 4,10, 6,10, 8,10 e 10,10 minutos
A Metro-Goldwyn-Mayer apresenta
Clark Gable
WALLACE BERRY e DOROTHY JORDAN em
GIGANTES DO CEO
Metrotone News n. 133
Sessão Serrador, das 5 ás 7 — 3$200

GLORIA
Tel.: 4-0097
Complemento: 2,00, 3,40, 5,20, 6,50, 8,30 e 10 horas
NO PALCO DA VIDA: 2,10, 3,50, 5,30, 7,00, 8,40 e 10,20 minutos
A Warner First apresenta
Barbara Stanwick
em — — —
NO PALCO DA VIDA
NO REINO DA TOLICE — desenho
— Paramount News n. 89 —

PATHE' PALACIO
4 TELEPHONE: 2-1153 4
HOJE —::— HOJE
A Universal apresenta dois grandes films ineditos
"A volta de Tom"
com TOM MIX
O seu primeiro film falado
"Mocidade veloz"
com Slim Summerville e Luiza Fazenda
Oh! que dupla
POLTRONAS .. .. 3$000

PATHE'
TEL.: 4-1492
POLTRONAS .. .. 2$000
MATAZARRO apresenta o film INEDITO
"Fugindo ao Perigo"
com
com Louis Wolheim e Robert Armstrong
O MAIS EMOCIONANTE FILM FERROVIARIO
"O TORNO" — desenho animado.